

NOTA
Organograma referente
à competência 2020,
Jan.

Nome dos dirigentes da Organização Social	Contrato	Cargos	Razão	Telefone	E-mail	Abono de Férias / Férias C/ F (R\$)	Valor 13º (R\$)	Salário de Mês (R\$)	Dívidas/Descontos (R\$)	Valor Líquido (R\$)	Modalidade de contratação	QIS
Lucas Azeredo Peçat Mesquita		Presidente		(62) 3998-9600	institucional@ibgh.org.br	R\$ -	R\$ -	R\$ -	-	R\$ -		
Saulo Freire Martins		Gerência Financeira		(62) 3998-9600	institucional@ibgh.org.br	R\$ -	R\$ -	R\$ 9.687,60		R\$ 7.419,16	Celestista	
Sofia Ghahib Ghali Marcel		Gerência de Contratos		(62) 3998-9600	soufia.ghali@ibgh.org.br	R\$ -	R\$ -	R\$ 10.200,00		R\$ 9.094,57	Celestista	
Paulo Daniel Ferreira		Conselho Administrativo		(62) 3998-9600	institucional@ibgh.org.br	R\$ -	R\$ -	R\$ 500,00		R\$ 500,00	Conselheiro	Valor referido a Ajuda de Custa.
Reider D'Almeida de Sousa		Conselho Administrativo		(62) 3998-9600	institucional@ibgh.org.br	R\$ -	R\$ -	R\$ 500,00		R\$ 500,00	Conselheiro	Valor referido a Ajuda de Custa.
Massimo Trombin		Conselho Administrativo		(62) 3998-9600	institucional@ibgh.org.br	R\$ -	R\$ -	R\$ 500,00		R\$ 500,00	Conselheiro	Valor referido a Ajuda de Custa.
Luclene Correia de Macedo		Conselho Administrativo		(62) 3998-9600	institucional@ibgh.org.br	R\$ -	R\$ -	R\$ 500,00		R\$ 500,00	Conselheiro	Valor referido a Ajuda de Custa.
Michael Luiz Esteves Pelegrine Simas		Conselho Administrativo		(62) 3998-9600	institucional@ibgh.org.br	R\$ -	R\$ -	R\$ 500,00		R\$ 500,00	Conselheiro	Valor referido a Ajuda de Custa.
Sônia Lúcia Carvalho		Conselho Administrativo		(62) 3998-9600	institucional@ibgh.org.br	R\$ -	R\$ -	R\$ 500,00		R\$ 500,00	Conselheiro	Valor referido a Ajuda de Custa.
Cláudia de Paula Guimarães		Conselho Administrativo		(62) 3998-9600	institucional@ibgh.org.br	R\$ -	R\$ -	R\$ 500,00		R\$ 500,00	Conselheiro	Valor referido a Ajuda de Custa.
Jose Alberto Alvarenga		Conselho Administrativo		(62) 3998-9600	institucional@ibgh.org.br	R\$ -	R\$ -	R\$ 500,00		R\$ 500,00	Conselheiro	Valor referido a Ajuda de Custa.
Egon Rafael dos Santos Oliveira		Conselho Administrativo		(62) 3998-9600	institucional@ibgh.org.br	R\$ -	R\$ -	R\$ 500,00		R\$ 500,00	Conselheiro	Valor referido a Ajuda de Custa.
Marcia Caroline Vasconcelos Pereira		Conselho Administrativo		(62) 3998-9600	institucional@ibgh.org.br	R\$ -	R\$ -	R\$ 500,00		R\$ 500,00	Conselheiro	Valor referido a Ajuda de Custa.
Romulo Vaz Barbosa		Conselho Fiscal		(62) 3998-9600	institucional@ibgh.org.br	R\$ -	R\$ -	R\$ -		R\$ -	Conselheiro	
Gynthia Dias de Lima Brandão		Conselho Fiscal		(62) 3998-9600	institucional@ibgh.org.br	R\$ -	R\$ -	R\$ -		R\$ -	Conselheiro	
Carlos Henrique de Oliveira Furado		Conselho Fiscal		(62) 3998-9600	institucional@ibgh.org.br	R\$ -	R\$ -	R\$ -		R\$ -	Conselheiro	
Aline Pereira e Silva Papalardo Arantes		Conselho Fiscal		(62) 3998-9600	institucional@ibgh.org.br	R\$ -	R\$ -	R\$ -		R\$ -	Conselheiro	
Huilma Alves Cardoso		Conselho Fiscal		(62) 3998-9600	institucional@ibgh.org.br	R\$ -	R\$ -	R\$ -		R\$ -	Conselheiro	
Leni Clementina Cunha Holanda		Conselho Fiscal		(62) 3998-9600	institucional@ibgh.org.br	R\$ -	R\$ -	R\$ -		R\$ -	Conselheiro	
Nelson Candido Souza		Diretoria Administrativa		(62) 3998-9600	institucional@ibgh.org.br	R\$ -	R\$ -	R\$ 19.290,32		R\$ 13.403,78	Contrato Pl	
Amanda dos Santos Fernandes S4	004/2019	Assessoria Jurídica	Amanda S4 Sociedade Individual de Advocacia	(62) 3998-9600	institucional@ibgh.org.br	R\$ -	R\$ -	R\$ 4.500,00		R\$ 4.500,00	Contrato Pl	
Agenor Camaradeli Campelo Neto	002/2019	Assessoria Jurídica	Camardeli Campelo Sociedade Individual de Advocacia	(62) 3998-9600	institucional@ibgh.org.br	R\$ -	R\$ -	R\$ 12.000,00		R\$ 12.000,00	Contrato Pl	
Athos Contabilidade	010/2018	Controle Interno	Athos Contabilidade	(62) 3998-9600	institucional@ibgh.org.br	R\$ -	R\$ -	R\$ 29.300,00		R\$ 29.300,00	Contrato Pl	
Rudson Teodoro da Silva	006/2019	Diretoria Financeira	Sonts Consultoria e Serviços Diretor Financeiro	(62) 3998-9600	institucional@ibgh.org.br	R\$ -	R\$ -	R\$ 23.000,00		R\$ 23.000,00	Contrato Pl	
Roberto Leandro de Carvalho Garcia	007/2019	Diretoria Operacional	RG Serviços Administrativos, Assessoria e Consultoria	(62) 3998-9600	institucional@ibgh.org.br	R\$ -	R\$ -	R\$ 23.000,00		R\$ 23.000,00	Contrato Pl	
Athos Contabilidade	008/2017	Gerência de Processos	Athos Contabilidade	(62) 3998-9600	institucional@ibgh.org.br	R\$ -	R\$ -	R\$ 9.308,61		R\$ 10.780,00	Contrato Pl	
Lazara Maria de Araújo Mundim de Souza	001/2020	Superintendência Executiva	Mundim Serviços Corporativos	(62) 3998-9600	lazaramundim@ibgh.org.br	R\$ -	R\$ -	R\$ 33.000,00		R\$ 33.000,00	Contrato Pl	
Estevão Costa Daltro	009/2019	Superintendência de gestão e planejamento	Superintendente de Relações Institucionais	(62) 3998-9600	institucional@ibgh.org.br	R\$ -	R\$ -	R\$ 33.000,00		R\$ 33.000,00	Contrato Pl	
Bruno Pereira Figueiredo	002/2018	Superintendência de relações institucional	Trend Desenvolvimento e Negócios Superintendente Relações Institucionais	(62) 3998-9600	bruno.pereira@ibgh.org.br	R\$ -	R\$ -	R\$ 33.500,00		R\$ 33.500,00	Contrato Pl	
Marcos Aurelio Mesquita Leite	003/2020	Gerência Administrativa	Gerência Administrativa	(62) 3998-9600	marcosmesquita@ibgh.org.br	R\$ -	R\$ -	R\$ 15.000,00		R\$ 15.000,00	Contrato Pl	

FONTE DOS DADOS EXTRAIADOS: Folha, gestão de contratos e ata documentos oficiais.

NOTA: Assinatura geral será formada por membros do conselho fiscal e conselho administrativo para deliberação de assuntos pertinentes a organização social não havendo nenhuma remuneração.

ASSINATURA DO RESPONSÁVEL:



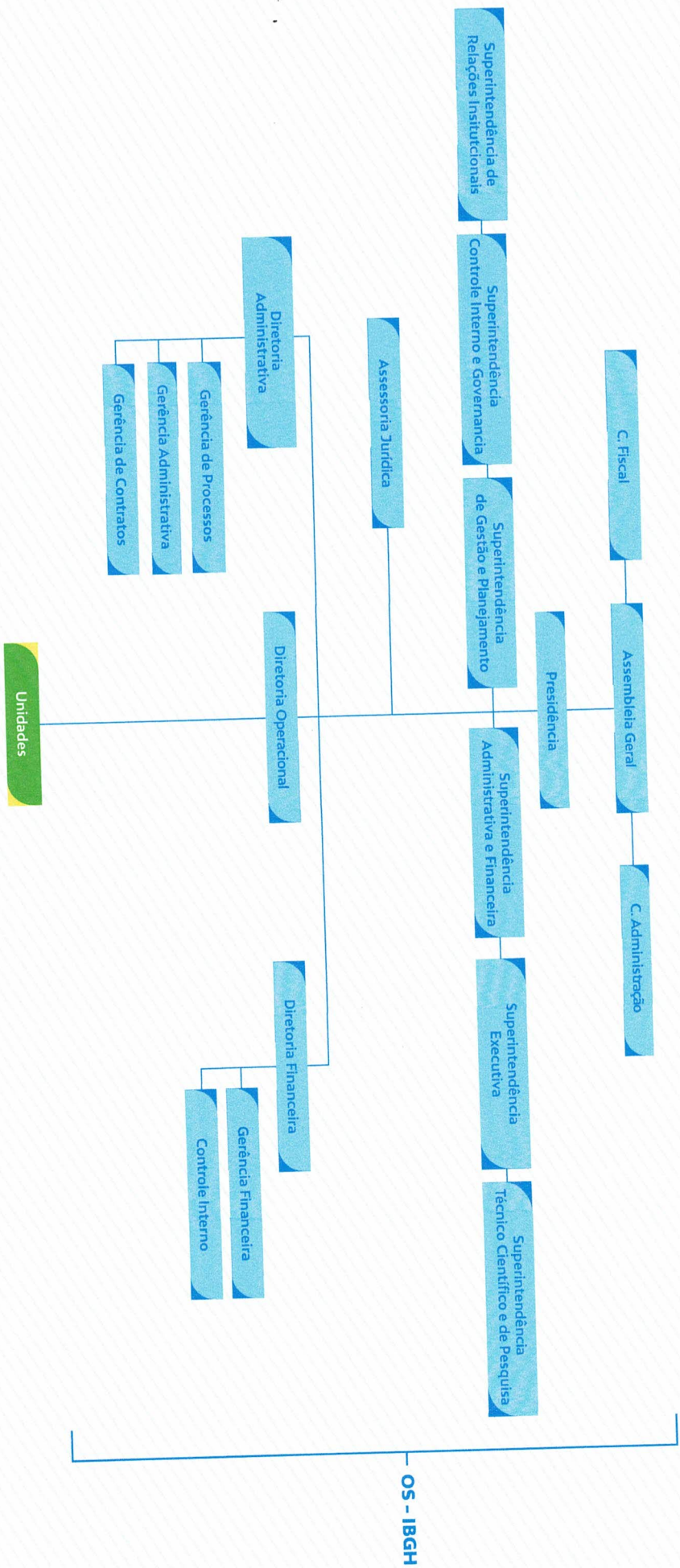

NOTA
Organograma referente
à competência 2020.
Fev.

Mês/ANO: Fevereiro/2020		Nome dos Dirigentes da Organização		Cargo		Razão		Telefone		E-mail		Alíquota de Imposto de Renda (IR)		Valor LÍQ (R\$)		Salário do Mês (R\$)		Benefício Bruto (R\$)		Valor Líquido (R\$)		Modalidade de contribuição		ONS		
	Isabel Basto de Araújo		Gerência Financeira					(62) 3998-9600	isabel.araujo@ibgh.org.br			R\$	-	R\$	-	R\$	7.873,33	R\$	-	R\$	6.428,52					
	Saia Chahib Chahil Mascil		Gerência de Contratos					(62) 3998-9600	safia.chahil@ibgh.org.br			R\$	-	R\$	-	R\$	10.200,00	R\$	-	R\$	9.094,57					
	Elitade Brito da Silva		Presidente					(62) 3998-9600	elitade.brito@ibgh.org.br			R\$	-	R\$	-	R\$	33.000,00	R\$	-	R\$	24.277,28					
	Paulo Eduardo Leite Dias		Superintendência Financeira					(62) 3998-9600	paulo.eduardo@ibgh.org.br			R\$	-	R\$	-	R\$	27.118,00	R\$	-	R\$	20.012,93					
	Paulo Roberto do Prado Junior		Superintendência de Controles Interno e Governança					(62) 3998-9600	paulo.junior@ibgh.org.br			R\$	-	R\$	-	R\$	27.118,00	R\$	-	R\$	20.012,93					
	Lucas Henrique Ferreira Sampaio		Superintendência Técnica Científica e de Pesquisa					(62) 3998-9600	lucas.sampaio@ibgh.org.br			R\$	-	R\$	-	R\$	27.118,00	R\$	-	R\$	20.012,93					
	Paulo Daniel Ferreira		Conselho Administrativo					(62) 3998-9600	institucional@ibgh.org.br			R\$	-	R\$	-	R\$	500,00	R\$	-	R\$	500,00					
	Reidner Divino de Sousa		Conselho Administrativo					(62) 3998-9600	institucional@ibgh.org.br			R\$	-	R\$	-	R\$	500,00	R\$	-	R\$	500,00					
	Massimo Trombin		Conselho Administrativo					(62) 3998-9600	institucional@ibgh.org.br			R\$	-	R\$	-	R\$	500,00	R\$	-	R\$	500,00					
	Lucilene Carreria de Macedo		Conselho Administrativo					(62) 3998-9600	institucional@ibgh.org.br			R\$	-	R\$	-	R\$	500,00	R\$	-	R\$	500,00					
	Michael Luiz Esteves Pedregue Simas		Conselho Administrativo					(62) 3998-9600	institucional@ibgh.org.br			R\$	-	R\$	-	R\$	500,00	R\$	-	R\$	500,00					
	Sônia Lúcia Carvalho		Conselho Administrativo					(62) 3998-9600	institucional@ibgh.org.br			R\$	-	R\$	-	R\$	500,00	R\$	-	R\$	500,00					
	Claudia de Paula Guimarães		Conselho Administrativo					(62) 3998-9600	institucional@ibgh.org.br			R\$	-	R\$	-	R\$	500,00	R\$	-	R\$	500,00					
	José Alberto Alvarenga		Conselho Administrativo					(62) 3998-9600	institucional@ibgh.org.br			R\$	-	R\$	-	R\$	500,00	R\$	-	R\$	500,00					
	Egon Rafael dos Santos Oliveira		Conselho Administrativo					(62) 3998-9600	institucional@ibgh.org.br			R\$	-	R\$	-	R\$	500,00	R\$	-	R\$	500,00					
	Marcia Caroline Vasconcelos Pereira		Conselho Administrativo					(62) 3998-9600	institucional@ibgh.org.br			R\$	-	R\$	-	R\$	500,00	R\$	-	R\$	500,00					
	Romulo Vaz Barbosa		Conselho Fiscal					(62) 3998-9600	institucional@ibgh.org.br			R\$	-	R\$	-	R\$	500,00	R\$	-	R\$	500,00					
	Cynthia Dias de Lima Brandão		Conselho Fiscal					(62) 3998-9600	institucional@ibgh.org.br			R\$	-	R\$	-	R\$	500,00	R\$	-	R\$	500,00					
	Carlos Henrique de Oliveira Furtado		Conselho Fiscal					(62) 3998-9600	institucional@ibgh.org.br			R\$	-	R\$	-	R\$	500,00	R\$	-	R\$	500,00					
	Aline Pereira e Silva Papalardo Aarans		Conselho Fiscal					(62) 3998-9600	institucional@ibgh.org.br			R\$	-	R\$	-	R\$	500,00	R\$	-	R\$	500,00					
	Hailma Alves Cardoso		Conselho Fiscal					(62) 3998-9600	institucional@ibgh.org.br			R\$	-	R\$	-	R\$	500,00	R\$	-	R\$	500,00					
	Leni Clementina Cunha Holanda		Conselho Fiscal					(62) 3998-9600	institucional@ibgh.org.br			R\$	-	R\$	-	R\$	500,00	R\$	-	R\$	500,00					
	Amândia dos Santos Fernandes Sá		Assessoria Jurídica					(62) 3998-9600	Amândia Sá Sociedade Individual de Advocacia			R\$	-	R\$	-	R\$	12.000,00	R\$	-	R\$	12.000,00					
	Agenor Camaradell Campado Neto		Assessoria Jurídica					(62) 3998-9600	Camardell Campado Sociedade Individual de Advocacia			R\$	-	R\$	-	R\$	23.000,00	R\$	-	R\$	23.000,00					
	Rudson Teodoro da Silva		Diretoria Financeira					(62) 3998-9600	Soms Consultoria e Serviços Diretor Financeiro			R\$	-	R\$	-	R\$	23.000,00	R\$	-	R\$	23.000,00					
	Roberto Leandro de Carvalho Garcia		Diretoria Operacional					(62) 3998-9600	RGC Assessoria e Consultoria Empresarial Diretor Operacional			R\$	-	R\$	-	R\$	20.000,00	R\$	-	R\$	13.882,81					
	Nelson Cândido Souza		Diretoria Administrativa					(62) 3998-9600	UNIVZ Empreendimentos e Negócios Superintendente de Relações Institucionais			R\$	-	R\$	-	R\$	33.000,00	R\$	-	R\$	33.000,00					
	Esmerino Costa Daltro		Superintendência de gestão e planejamento					(62) 3998-9600	Trend Desenvolvimento e Negócios Superintendente de Relações Institucionais			R\$	-	R\$	-	R\$	33.500,00	R\$	-	R\$	33.500,00					
	Bruno Pereira Figueiredo		Superintendência de relações Institucional					(62) 3998-9600	bruno.figueiredo@ibgh.org.br			R\$	-	R\$	-	R\$	33.000,00	R\$	-	R\$	33.000,00					
	Lazara Maria de Araújo Mumdum de Souza		Superintendência Executiva					(62) 3998-9600	lazaramumdum@ibgh.org.br			R\$	-	R\$	-	R\$	29.300,00	R\$	-	R\$	29.300,00					
	Athos Contabilidade		Controle Interno					(62) 3998-9600	athoscontabilidade@ibgh.org.br			R\$	-	R\$	-	R\$	9.308,61	R\$	-	R\$	10.780,00					
	Athos Contabilidade		Gerência de processos					(62) 3998-9600	athoscontabilidade@ibgh.org.br			R\$	-	R\$	-	R\$	15.000,00	R\$	-	R\$	15.000,00					
	Marco Aurelio Mesquita Leite		Gerência Administrativa					(62) 3998-9600	CDH 21 - Gestao & Desenvolvimento Humano			R\$	-	R\$	-	R\$	15.000,00	R\$	-	R\$	15.000,00					

NOTA: Assembleia geral será formada por membros do conselho fiscal e conselho administrativo para deliberação de assuntos pertinentes a organização social não havendo nenhuma remuneração.

ASSINATURA DO RESPONSÁVEL

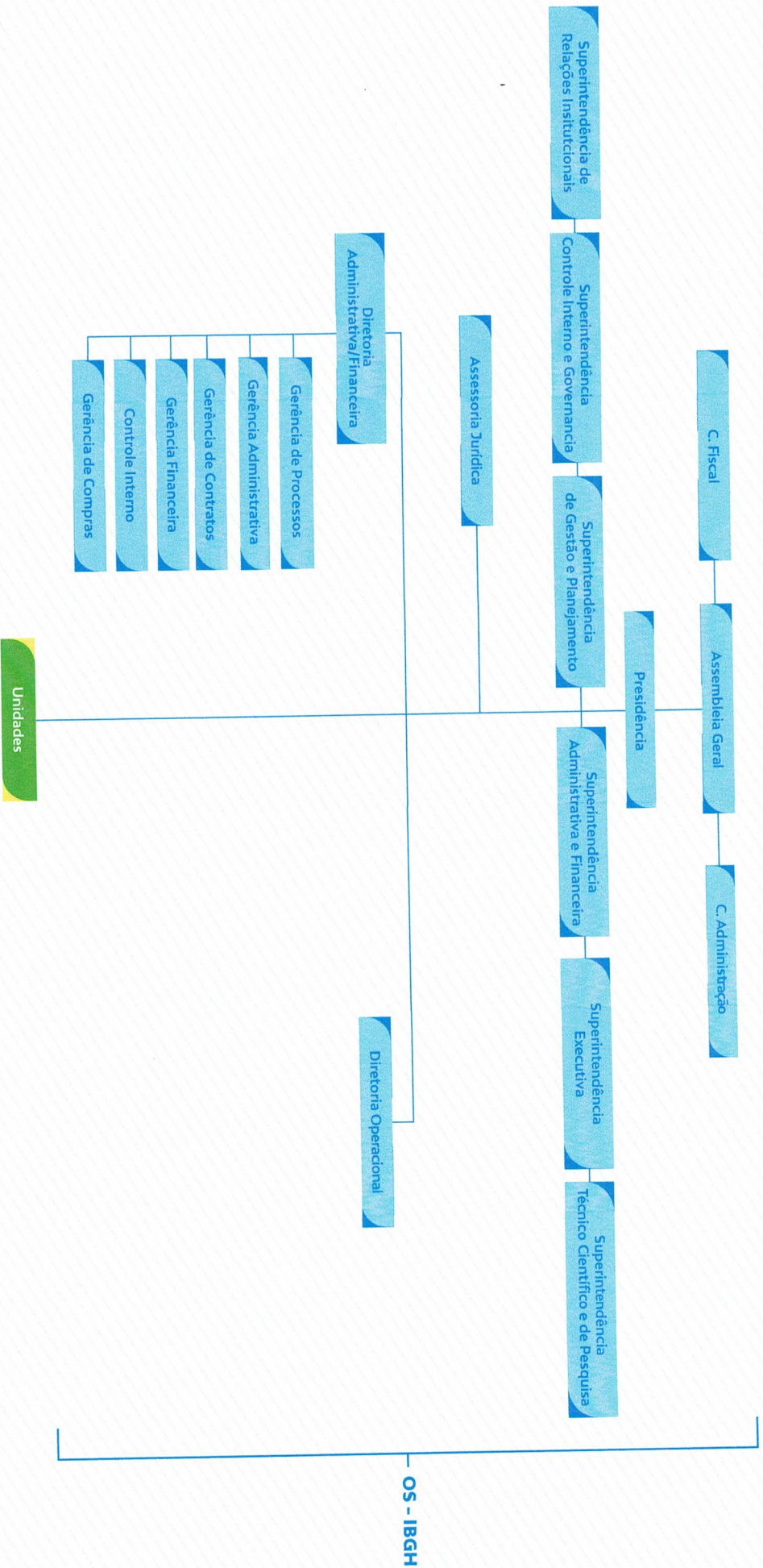

OS - IBGH

NOTA
Organograma referente
à competência 2020.
Mar.

MES/ANO: Março/2020	Nome dos integrantes da Organização Social	Contrato	Departamento	Resposta	Teléfono	E-mail	Abono de Férias / Faltas (R\$)	Valor 13º (R\$)	Salário do Mês (R\$)	Bônus Anual (R\$)	Valor Útil (R\$)	Média Mensal de Contribuição	OBS
	Rudson Teodoro da Silva		Diretoria Administrativa/Financeira		(062) 3998-9600	paulo.junior@ibgh.org.br	R\$ -	R\$ -	R\$ 26.000,00	R\$ -	R\$ 16.691,15	Celestista	
	Roberto Leandro de Carvalho Garcia		Diretoria Operacional		(062) 3998-9600	paulo.eduardo@ibgh.org.br	R\$ -	R\$ -	R\$ 26.000,00	R\$ -	R\$ 16.691,15	Celestista	
	Joel Basso de Araujo		Gerencia Financeira		(62) 3998-9600	joel.araujo@ibgh.org.br	R\$ -	R\$ -	R\$ 10.352,42	R\$ -	R\$ 6.655,80	Celestista	
	Sara Chahb Ghali Maciel		Gerencia de Contratos		(62) 3998-9600	sara.ghali@ibgh.org.br	R\$ -	R\$ -	R\$ 10.200,00	R\$ -	R\$ 9.094,57	Celestista	
	Elizete Bento da Silva		Presidente		(062) 3998-9600	elizete.bento@ibgh.org.br	R\$ -	R\$ -	R\$ 33.000,00	R\$ -	R\$ 24.277,28	Celestista	
	Paulo Eduardo Leite Dias		Superintendencia Superintendencia de Contratos Interno e Governanca		(062) 3998-9600	paulo.eduardo@ibgh.org.br	R\$ -	R\$ -	R\$ 27.118,00	R\$ -	R\$ 20.012,93	Celestista	
	Paulo Roberto do Prado Junior		Superintendencia de Contratos Interno e Governanca		(062) 3998-9600	paulo.junior@ibgh.org.br	R\$ -	R\$ -	R\$ 27.118,00	R\$ -	R\$ 20.012,93	Celestista	
	Lucas Henrique Ferreira Sampaio		Superintendencia Temco Cientifico e de Pesquisa		(062) 3998-9600	lucas.sampaio@ibgh.org.br	R\$ -	R\$ -	R\$ 27.118,00	R\$ -	R\$ 20.012,93	Celestista	Valor referido a Ajuda de Custa.
	Paulo Daniel Ferreira		Conselho Administrativo		(62) 3998-9600	institucional@ibgh.org.br	R\$ -	R\$ -	R\$ 500,00	R\$ -	R\$ 500,00	Conselheiro	Valor referido a Ajuda de Custa.
	Ridener Divino de Sousa		Conselho Administrativo		(62) 3998-9600	institucional@ibgh.org.br	R\$ -	R\$ -	R\$ 500,00	R\$ -	R\$ 500,00	Conselheiro	Valor referido a Ajuda de Custa.
	Massimo Trombin		Conselho Administrativo		(62) 3998-9600	institucional@ibgh.org.br	R\$ -	R\$ -	R\$ 500,00	R\$ -	R\$ 500,00	Conselheiro	Valor referido a Ajuda de Custa.
	Luciene Correia de Macedo		Conselho Administrativo		(62) 3998-9600	institucional@ibgh.org.br	R\$ -	R\$ -	R\$ 500,00	R\$ -	R\$ 500,00	Conselheiro	Valor referido a Ajuda de Custa.
	Mikhael Luiz Esteves Pelegrine Simas		Conselho Administrativo		(62) 3998-9600	institucional@ibgh.org.br	R\$ -	R\$ -	R\$ 500,00	R\$ -	R\$ 500,00	Conselheiro	Valor referido a Ajuda de Custa.
	Sonia Lucia Carvalho		Conselho Administrativo		(62) 3998-9600	institucional@ibgh.org.br	R\$ -	R\$ -	R\$ 500,00	R\$ -	R\$ 500,00	Conselheiro	Valor referido a Ajuda de Custa.
	Claudia de Paula Guimarães		Conselho Administrativo		(62) 3998-9600	institucional@ibgh.org.br	R\$ -	R\$ -	R\$ 500,00	R\$ -	R\$ 500,00	Conselheiro	Valor referido a Ajuda de Custa.
	Jose Alberto Alvarenga		Conselho Administrativo		(62) 3998-9600	institucional@ibgh.org.br	R\$ -	R\$ -	R\$ 500,00	R\$ -	R\$ 500,00	Conselheiro	Valor referido a Ajuda de Custa.
	Egon Rafael dos Santos Oliveira		Conselho Administrativo		(62) 3998-9600	institucional@ibgh.org.br	R\$ -	R\$ -	R\$ 500,00	R\$ -	R\$ 500,00	Conselheiro	Valor referido a Ajuda de Custa.
	Marcia Caroline Vasconcelos Pereira		Conselho Administrativo		(62) 3998-9600	institucional@ibgh.org.br	R\$ -	R\$ -	R\$ 500,00	R\$ -	R\$ 500,00	Conselheiro	Valor referido a Ajuda de Custa.
	Romulo Vaz Barbosa		Conselho Fiscal		(62) 3998-9600	institucional@ibgh.org.br	R\$ -	R\$ -	R\$ -	R\$ -	R\$ -	Conselheiro	
	Cynthia Dias de Lima Brandão		Conselho Fiscal		(62) 3998-9600	institucional@ibgh.org.br	R\$ -	R\$ -	R\$ -	R\$ -	R\$ -	Conselheiro	
	Carlos Henrique de Oliveira Furtado		Conselho Fiscal		(62) 3998-9600	institucional@ibgh.org.br	R\$ -	R\$ -	R\$ -	R\$ -	R\$ -	Conselheiro	
	Alinne Pereira e Silva Papalardo Ayares		Conselho Fiscal		(62) 3998-9600	institucional@ibgh.org.br	R\$ -	R\$ -	R\$ -	R\$ -	R\$ -	Conselheiro	
	Huilma Alves Cardoso		Conselho Fiscal		(62) 3998-9600	institucional@ibgh.org.br	R\$ -	R\$ -	R\$ -	R\$ -	R\$ -	Conselheiro	
	Leni Clementina Cunha Holanda		Conselho Fiscal		(62) 3998-9600	institucional@ibgh.org.br	R\$ -	R\$ -	R\$ -	R\$ -	R\$ -	Conselheiro	
	Amanda dos Santos Fernandes Sá	004/2019	Assessoria Juridica	Amanda Sá Sociedade Individual de Advocacia	(62) 3998-9600	institucional@ibgh.org.br	R\$ -	R\$ -	R\$ 4.500,00	R\$ -	R\$ 4.500,00	Contrato PJ	
	Agenor Camarrelli Campelo Neto	002/2019	Assessoria Juridica	Camarelli Campelo Sociedade Individual de Advocacia	(62) 3998-9600	institucional@ibgh.org.br	R\$ -	R\$ -	R\$ 12.000,00	R\$ -	R\$ 12.000,00	Contrato PJ	
	Athos Contabilidade	010/2018	Controle Interno	Athos Contabilidade	(62) 3998-9600	institucional@ibgh.org.br	R\$ -	R\$ -	R\$ 29.300,00	R\$ -	R\$ 29.300,00	Contrato PJ	
	Athos Contabilidade	008/2017	Gerencia de processos	Athos Contabilidade	(62) 3998-9600	institucional@ibgh.org.br	R\$ -	R\$ -	R\$ 9.308,61	R\$ -	R\$ 10.790,00	Contrato PJ	
	Alessandra da Silva Fontes	004/2020	Gerencia de compras	ASF SERVIÇOS E REPRESENTAÇÃO HOSPITALARES EIRELI	(62) 3998-9600	institucional@ibgh.org.br	R\$ -	R\$ -	R\$ 10.000,00	R\$ -	R\$ 10.000,00	Contrato PJ	
	Estevão Costa Daltro	009/2019	Superintendencia de gestao e planejamento	Tratuz Empreendimentos e eventos Superintendente de Relações Institucionais	(62) 3998-9600	institucional@ibgh.org.br	R\$ -	R\$ -	R\$ 33.000,00	R\$ -	R\$ 33.000,00	Contrato PJ	
	Bruno Pereira Figueredo	002/2018	Superintendencia de relações institucional	Trend Desenvolvimento e Negócios Superintendente Relações Institucionais	(62) 3998-9600	bruno.pereira@ibgh.org.br	R\$ -	R\$ -	R\$ 33.500,00	R\$ -	R\$ 33.500,00	Contrato PJ	
	Lazara Maria de Araujo Murtum de Souza	001/2020	Superintendencia Executiva	Murtum Serviços Corporativos Superintendente Executiva	(062) 3998-9600	lazara.murtum@ibgh.org.br	R\$ -	R\$ -	R\$ 33.000,00	R\$ -	R\$ 33.000,00	Contrato PJ	
	Marcos Aurelio Mesquita Leite	003/2020	Gerencia Administrativa	GDH 21 - Gestao & Desenvolvimento Humano	(062) 3998-9600	marco.mesquita@ibgh.org.br	R\$ -	R\$ -	R\$ 15.000,00	R\$ -	R\$ 15.000,00	Contrato PJ	

FONTE DOS DADOS EXTRAÍDOS: Folha, gestão de contratos e ata documentos oficiais.

NOTA: Assembleia geral será formada por membros do conselho fiscal e conselho administrativo para deliberação de assuntos pertinentes a organização social, não havendo nenhuma remuneração.

ASSINATURA DO RESPONSÁVEL:

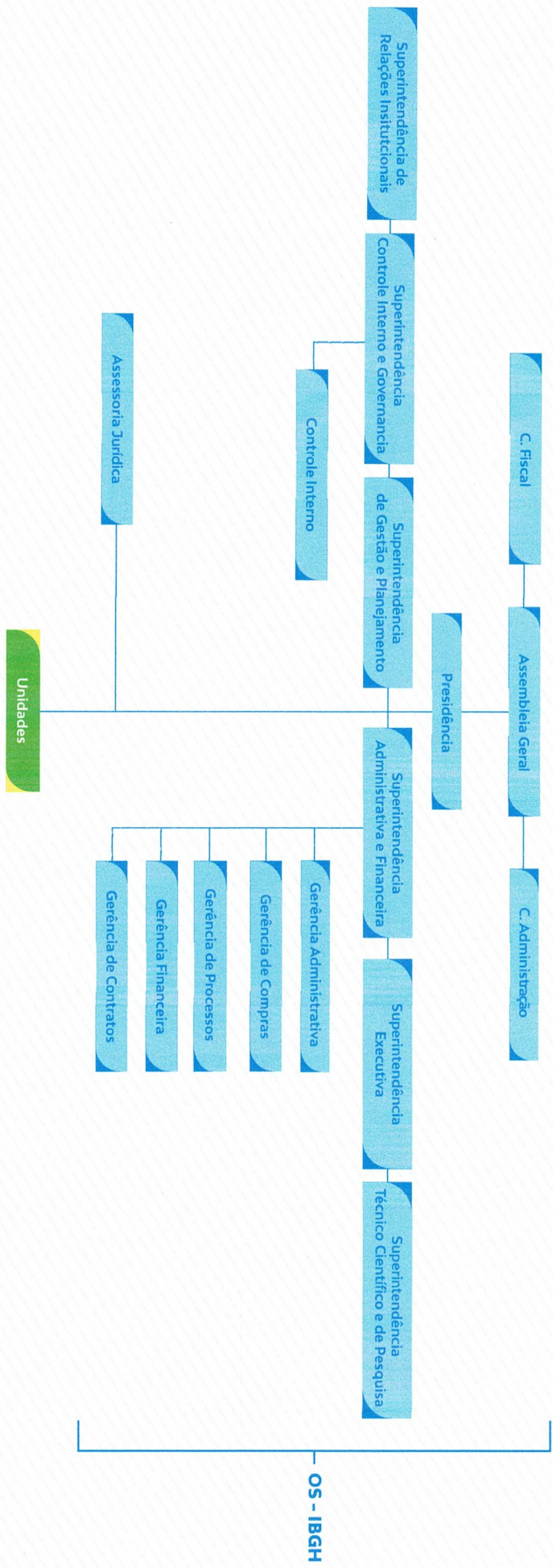

OS - IBGH

NOTA

Organograma referente à competência 2020. Abr/Mai/Jun/Jul.

Nome dos Dirigentes da Organização Social	Contrato	Cargo	Resumo	Telefone	E-mail	Quantidade Férias (13º MS)	Valor 13º MS	Salário 6º MS (R\$)	Demais Benefícios (R\$)	Valor Líquido (R\$)	Modalidade de contratação	OBS
Eluêde Bento da Silva		Presidente		(062) 3998-9600	eluêde.bento@ibgh.org.br	RS	-	RS 33.000,00	RS -	RS 24.277,28	Celestista	
Paulo Eduardo Leite Dias		Superintendente Administrativo/Financieira		(062) 3998-9600	paulo.eduardo@ibgh.org.br	RS	-	RS 27.118,00	RS -	RS 20.012,93	Celestista	
Paulo Roberto do Prado Junior		Superintendente de Controle Interno e Governança		(062) 3998-9600	paulo.junior@ibgh.org.br	RS	-	RS 27.118,00	RS -	RS 20.012,93	Celestista	
Lazara Maria de Araújo Maulim de Souza		Superintendente Executiva		(062) 3998-9600	lazara.maulim@ibgh.org.br	RS	-	RS 33.000,00	RS -	RS 24.277,28	Celestista	
Lucaz Henrique Ferreira Sampaio		Superintendência Técnico Científico e de Pesquisa		(062) 3998-9600	lucaz.sampaio@ibgh.org.br	RS	-	RS 27.118,00	RS -	RS 20.012,93	Celestista	
Josiel Basto de Araujo		Gerencia Financeira		(62) 3998-9600	josiel.araujo@ibgh.org.br	RS	-	RS 10.352,42	RS -	RS 7.910,02	Celestista	
Sela Chahib Ghali Maciel		Gerencia de Contratos		(62) 3998-9600	sela.ghali@ibgh.org.br	RS	-	RS 10.200,00	RS -	RS 9.094,57	Celestista	
Ramos Gomes e Silva		Conselho Administrativo		(62) 3998-9600	ramos.gomes@ibgh.org.br	RS	-	RS 500,00	RS -	RS 500,00	Conselheiro	Valor referendo a Ajuda de Custa.
Yasmin Nascimento de Souza		Conselho Administrativo		(62) 3998-9600	yasmin.nascimento@ibgh.org.br	RS	-	RS 500,00	RS -	RS 500,00	Conselheiro	Valor referendo a Ajuda de Custa.
Martília Almeida de Souza		Conselho Administrativo		(62) 3998-9600	martilia.almeida@ibgh.org.br	RS	-	RS 500,00	RS -	RS 500,00	Conselheiro	Valor referendo a Ajuda de Custa.
Brenda dos Santos Mendonça		Conselho Administrativo		(62) 3998-9600	brenda.santos@ibgh.org.br	RS	-	RS 500,00	RS -	RS 500,00	Conselheiro	Valor referendo a Ajuda de Custa.
Gabriel Cezar de Araújo Miguel		Conselho Administrativo		(62) 3998-9600	gabriel.cezar@ibgh.org.br	RS	-	RS 500,00	RS -	RS 500,00	Conselheiro	Valor referendo a Ajuda de Custa.
Sônia Lucia Carvalho		Conselho Administrativo		(62) 3998-9600	sonia.lucia@ibgh.org.br	RS	-	RS 500,00	RS -	RS 500,00	Conselheiro	Valor referendo a Ajuda de Custa.
Claudia de Paula Guimarães		Conselho Administrativo		(62) 3998-9600	claudia.paula@ibgh.org.br	RS	-	RS 500,00	RS -	RS 500,00	Conselheiro	Valor referendo a Ajuda de Custa.
José Alberto Azeiteiro		Conselho Administrativo		(62) 3998-9600	joze.alberto@ibgh.org.br	RS	-	RS 500,00	RS -	RS 500,00	Conselheiro	Valor referendo a Ajuda de Custa.
Egon Rafael dos Santos Oliveira		Conselho Administrativo		(62) 3998-9600	egon.rafael@ibgh.org.br	RS	-	RS 500,00	RS -	RS 500,00	Conselheiro	Valor referendo a Ajuda de Custa.
Marcia Carolline Vasconcelos Pereira		Conselho Administrativo		(62) 3998-9600	marcia.carolline@ibgh.org.br	RS	-	RS 500,00	RS -	RS 500,00	Conselheiro	Valor referendo a Ajuda de Custa.
Romulo Vaz Barbosa		Conselho Fiscal		(62) 3998-9600	romulo.vaz@ibgh.org.br	RS	-	RS -	RS -	RS -	Conselheiro	
Cynthia Das de Lima Brandão		Conselho Fiscal		(62) 3998-9600	cynthia.das@ibgh.org.br	RS	-	RS -	RS -	RS -	Conselheiro	
Carlos Henrique de Oliveira Parado		Conselho Fiscal		(62) 3998-9600	carlos.henrique@ibgh.org.br	RS	-	RS -	RS -	RS -	Conselheiro	
Aline Pereira e Silva Papalardo Avaras		Conselho Fiscal		(62) 3998-9600	aline.pereira@ibgh.org.br	RS	-	RS -	RS -	RS -	Conselheiro	
Huilma Alves Cardoso		Conselho Fiscal		(62) 3998-9600	huilma.alves@ibgh.org.br	RS	-	RS -	RS -	RS -	Conselheiro	
Leani Clementina Cunha Holanda		Conselho Fiscal		(62) 3998-9600	leani.cunha@ibgh.org.br	RS	-	RS -	RS -	RS -	Conselheiro	
Alessandra da Silva Pontes	004/2020	Gerencia de compras	ASF-SERVICOS E REPRESENTACAO HOSPITALARES IBGHI	(62) 3998-9600	alessandra.pontes@ibgh.org.br	RS	-	RS 10.000,00	RS -	RS 10.000,00	Contrato PJ	
Estevão Costa Daltro	009/2019	Superintendencia de gestão e planejamento	DUTIZ EMPREENDIMENTOS E EVENTOS	(62) 3998-9600	estevao.daltro@ibgh.org.br	RS	-	RS 33.000,00	RS -	RS 33.000,00	Contrato PJ	
Bruno Pereira Figueiredo	002/2018	Superintendencia de relações Institucional	Telex e Desenvolvimento e Negócios	(62) 3998-9600	bruno.pereira@ibgh.org.br	RS	-	RS 33.500,00	RS -	RS 33.500,00	Contrato PJ	
Altos Contabilidade	010/2018	Controlde Interno	Superintendencia Relações Institucionais	(62) 3998-9600	altos.contabilidade@ibgh.org.br	RS	-	RS 29.300,00	RS -	RS 29.300,00	Contrato PJ	
Altos Contabilidade	008/2017	Gerencia de Processos	Altos Contabilidade	(62) 3998-9600	altos.contabilidade@ibgh.org.br	RS	-	RS 9.308,61	RS -	RS 10.780,00	Contrato PJ	
Marco Aurelio Mesquita Leite	003/2020	Gerencia Administrativa	GPH 21 - Gestao & Desenvolvimento Humano	(062) 3998-9600	marco.aurelio@ibgh.org.br	RS	-	RS 15.000,00	RS -	RS 15.000,00	Contrato PJ	
Amanda dos Santos Fernandes SI	004/2019	Assessoria Juridica	Amanda SI Sociedade Individual de Advocacia	(62) 3998-9600	amanda.santos@ibgh.org.br	RS	-	RS 4.500,00	RS -	RS 4.500,00	Contrato PJ	
Agenor Camarodelli Campedo Neto	002/2019	Assessoria Juridica	Camarodelli Campedo Sociedade Individual de Advocacia	(62) 3998-9600	agenor.camarodelli@ibgh.org.br	RS	-	RS 12.000,00	RS -	RS 12.000,00	Contrato PJ	

NOTA: Assinaturas e/ou será formada por membros do conselho fiscal e conselho administrativo para deliberação de assuntos pertinentes a organização social não havendo nenhuma remuneração.

ASSINATURA DO RESPONSÁVEL:



MES/ANO: Maio/2020	Nome dos dirigentes da Organização Social	Contrato	Orgão	Matriz	Teléfono	E-mail	Área de Atuação (FUN)	Valor 13º (R\$)	Salário do Mês (R\$)	Demais Despesas (R\$)	Valor Líquido (R\$)	Quantidade de Contratação	Obs
	Josiel Basto de Araújo		Gerência Financeira		(62) 3998-9600	josiel.basto@ibgh.org.br	R\$ -	R\$ -	R\$ 10.532,42	R\$ -	R\$ 8.764,09	Celestista	
	Silvia Chahib Ghali Maciel		Gerência de Contratos		(62) 3998-9600	silvia.ghali@ibgh.org.br	R\$ -	R\$ -	R\$ 10.200,00	R\$ -	R\$ 9.094,57	Celestista	
	Elilde Bento de Silva		Presidente		(62) 3998-9600	elilde.bento@ibgh.org.br	R\$ -	R\$ -	R\$ 33.000,00	R\$ -	R\$ 24.277,38	Celestista	
	Paulo Eduardo Leite Dias		Superintendência Administrativa Financeira		(62) 3998-9600	paolo.eduardo@ibgh.org.br	R\$ -	R\$ -	R\$ 27.118,00	R\$ -	R\$ 20.012,93	Celestista	
	Paulo Roberto do Prado Junior		Superintendência de Controle Interno e Governança		(62) 3998-9600	paolo.junior@ibgh.org.br	R\$ -	R\$ -	R\$ 27.118,00	R\$ -	R\$ 20.012,93	Celestista	
	Lazara Maria de Araújo Munim de Souza		Superintendência Executiva		(62) 3998-9600	lazara.munim@ibgh.org.br	R\$ -	R\$ -	R\$ 33.000,00	R\$ -	R\$ 24.277,38	Celestista	
	Luca Henrique Ferreira Sampaio		Superintendência Técnico Científico e de Pesquisa		(62) 3998-9600	luca.sampaio@ibgh.org.br	R\$ -	R\$ -	R\$ 27.118,00	R\$ -	R\$ 20.012,93	Celestista	Valor referido a Ajuda de Custo.
	Romus Gomes e Silva		Conselho Administrativo		(62) 3998-9600	romus.gomes@ibgh.org.br	R\$ -	R\$ -	R\$ 500,00	R\$ -	R\$ 500,00	Conselheiro	Valor referido a Ajuda de Custo.
	Yasmin Nascimento de Souza		Conselho Administrativo		(62) 3998-9600	yasmin.nascimento@ibgh.org.br	R\$ -	R\$ -	R\$ 500,00	R\$ -	R\$ 500,00	Conselheiro	Valor referido a Ajuda de Custo.
	Martilla Almeida de Souza		Conselho Administrativo		(62) 3998-9600	martilla.almeida@ibgh.org.br	R\$ -	R\$ -	R\$ 500,00	R\$ -	R\$ 500,00	Conselheiro	Valor referido a Ajuda de Custo.
	Brenda dos Santos Mendonça		Conselho Administrativo		(62) 3998-9600	brenda.santos@ibgh.org.br	R\$ -	R\$ -	R\$ 500,00	R\$ -	R\$ 500,00	Conselheiro	Valor referido a Ajuda de Custo.
	Gabriel Ceará de Araújo Miguel		Conselho Administrativo		(62) 3998-9600	gabriel.ceara@ibgh.org.br	R\$ -	R\$ -	R\$ 500,00	R\$ -	R\$ 500,00	Conselheiro	Valor referido a Ajuda de Custo.
	Sônia Lucia Carvalho		Conselho Administrativo		(62) 3998-9600	sonia.lucia@ibgh.org.br	R\$ -	R\$ -	R\$ 500,00	R\$ -	R\$ 500,00	Conselheiro	Valor referido a Ajuda de Custo.
	Claudia de Paula Guimarães		Conselho Administrativo		(62) 3998-9600	claudia.guimaraes@ibgh.org.br	R\$ -	R\$ -	R\$ 500,00	R\$ -	R\$ 500,00	Conselheiro	Valor referido a Ajuda de Custo.
	José Alberto Alvarenga		Conselho Administrativo		(62) 3998-9600	joze.alberto@ibgh.org.br	R\$ -	R\$ -	R\$ 500,00	R\$ -	R\$ 500,00	Conselheiro	Valor referido a Ajuda de Custo.
	Egon Rafael dos Santos Oliveira		Conselho Administrativo		(62) 3998-9600	egon.rafael@ibgh.org.br	R\$ -	R\$ -	R\$ 500,00	R\$ -	R\$ 500,00	Conselheiro	Valor referido a Ajuda de Custo.
	Marcia Caroline Vasconcelos Pereira		Conselho Administrativo		(62) 3998-9600	marcia.caroline@ibgh.org.br	R\$ -	R\$ -	R\$ 500,00	R\$ -	R\$ 500,00	Conselheiro	Valor referido a Ajuda de Custo.
	Romulo Vaz Barbosa		Conselho Fiscal		(62) 3998-9600	romulo.vaz@ibgh.org.br	R\$ -	R\$ -	R\$ -	R\$ -	R\$ -	Conselheiro	
	Cynthia Dias de Lima Brandão		Conselho Fiscal		(62) 3998-9600	cynthia.dias@ibgh.org.br	R\$ -	R\$ -	R\$ -	R\$ -	R\$ -	Conselheiro	
	Carlos Henrique de Oliveira Furtado		Conselho Fiscal		(62) 3998-9600	carlos.henrique@ibgh.org.br	R\$ -	R\$ -	R\$ -	R\$ -	R\$ -	Conselheiro	
	Alvine Pereira e Silva Pajulando Amares		Conselho Fiscal		(62) 3998-9600	alvine.pereira@ibgh.org.br	R\$ -	R\$ -	R\$ -	R\$ -	R\$ -	Conselheiro	
	Huilma Alves Cardoso		Conselho Fiscal		(62) 3998-9600	huilma.alves@ibgh.org.br	R\$ -	R\$ -	R\$ -	R\$ -	R\$ -	Conselheiro	
	Leoni Clementina Cunha Holanda		Conselho Fiscal		(62) 3998-9600	leoni.cunha@ibgh.org.br	R\$ -	R\$ -	R\$ -	R\$ -	R\$ -	Conselheiro	
	Estevão Costa Baitero	009/2019	Superintendência de gestão e planejamento	valor empagamentos e eventuais Superintendências de Relações	(62) 3998-9600	estevao.costa@ibgh.org.br	R\$ -	R\$ -	R\$ 33.000,00	R\$ -	R\$ 33.000,00	Contrato PJ	
	Bruno Pereira Figueiredo	002/2018	Superintendência de relações institucional	Trend Desenvolvimento e Negócios Superintendente Relações Institucionais	(62) 3998-9600	bruno.pereira@ibgh.org.br	R\$ -	R\$ -	R\$ 33.500,00	R\$ -	R\$ 33.500,00	Contrato PJ	
	Athos Contabilidade	010/2018	Controle Interno	Athos Contabilidade	(62) 3998-9600	athos@ibgh.org.br	R\$ -	R\$ -	R\$ 29.300,00	R\$ -	R\$ 29.300,00	Contrato PJ	
	Athos Contabilidade	008/2017	Gerência de Processos	Athos Contabilidade	(62) 3998-9600	athos@ibgh.org.br	R\$ -	R\$ -	R\$ 9.308,61	R\$ -	R\$ 10.780,00	Contrato PJ	
	Alessandra da Silva Fomes	004/2020	Gerência de Compras	ASF SERVIÇOS E REPRESEN TACAO HOSPITALARES EIRELI	(62) 3998-9600	alessandra.silva@ibgh.org.br	R\$ -	R\$ -	R\$ 10.000,00	R\$ -	R\$ 10.000,00	Contrato PJ	
	Marco Aurélio Mesquita Leite	003/2020	Gerência Administrativa	GDH 21 - Gestão & Desenvolvimento Humano	(62) 3998-9600	marco.aurelio@ibgh.org.br	R\$ -	R\$ -	R\$ 15.000,00	R\$ -	R\$ 15.000,00	Contrato PJ	
	Amanda dos Santos Fernandes Sfi	004/2019	Assessoria Jurídica	Amanda Sfi Sociedade Individual de Advocacia	(62) 3998-9600	amanda.sfi@ibgh.org.br	R\$ -	R\$ -	R\$ 4.500,00	R\$ -	R\$ 4.500,00	Contrato PJ	
	Agenor Camaridell Cançado Neto	002/2019	Assessoria Jurídica	Camaridell Cançado Sociedade Individual de Advocacia	(62) 3998-9600	agenor@ibgh.org.br	R\$ -	R\$ -	R\$ 12.000,00	R\$ -	R\$ 12.000,00	Contrato PJ	

NOTA: Assessoria Jurídica, Polia, gestão de contratos e ata documentos oficiais.

NOTA: Assembleia geral em 2020 formada por membros do conselho fiscal e conselho administrativo para deliberar sobre assuntos pertinentes a organização social não havendo nenhuma remuneração.

ASSINATURA DO RESPONSÁVEL:

Nome dos Dirigentes da Organização Social	Contrato	Cargo	Razão	Telefone	E-mail	Área de Trabalho / Fone Celular (R\$)	Valor 13º (R\$)	Salário de Mes (R\$)	Pagamento Mensal (R\$)	Valor Anual (R\$)	Modalidade de contratação	Obs
Joseil Basto de Azeujo		Gerência Financeira		(62) 3998-9600	joselbasta@ibgh.org.br	R\$ -	R\$ -	R\$ 10.352,42	R\$ -	R\$ 8.764,09	Celestista	
Sara Chahin Ghali Marcel		Gerência de Contratos		(62) 3998-9600	sara.ghali@ibgh.org.br	R\$ -	R\$ -	R\$ 10.200,00	R\$ -	R\$ 9.094,57	Celestista	
Eliude Bento da Silva		Presidente		(62) 3998-9600	eliudebento@ibgh.org.br	R\$ -	R\$ -	R\$ 33.000,00	R\$ -	R\$ 24.277,38	Celestista	
Paulo Eduardo Leite Dias		Superintendente Administrativo		(62) 3998-9600	paulo.eduardo@ibgh.org.br	R\$ -	R\$ -	R\$ 27.118,00	R\$ -	R\$ 20.012,93	Celestista	
Paulo Roberto do Prado Junior		Superintendente de Controle Interno e Governança		(62) 3998-9600	paulo.junior@ibgh.org.br	R\$ -	R\$ -	R\$ 33.000,00	R\$ -	R\$ 24.277,38	Celestista	
Lazara Maria de Araújo Murgim de Souza		Superintendente Executiva		(62) 3998-9600	lazaramaria@ibgh.org.br	R\$ -	R\$ -	R\$ 27.118,00	R\$ -	R\$ 20.012,93	Celestista	
Lucas Henrique Ferreira Sampaio		Superintendente Técnico Científico e de Pesquisa		(62) 3998-9600	lucas.sampaio@ibgh.org.br	R\$ -	R\$ -	R\$ 27.118,00	R\$ -	R\$ 20.012,93	Celestista	
Romes Gomes e Silva		Conselho Administrativo		(62) 3998-9600	romes@ibgh.org.br	R\$ -	R\$ -	R\$ 500,00	R\$ -	R\$ 500,00	Conselheiro	Valor referido a Ajuda de Casa.
Yasmin Nascimento de Souza		Conselho Administrativo		(62) 3998-9600	yasmin@ibgh.org.br	R\$ -	R\$ -	R\$ 500,00	R\$ -	R\$ 500,00	Conselheiro	Valor referido a Ajuda de Casa.
Martilla Almeida de Souza		Conselho Administrativo		(62) 3998-9600	martilla@ibgh.org.br	R\$ -	R\$ -	R\$ 500,00	R\$ -	R\$ 500,00	Conselheiro	Valor referido a Ajuda de Casa.
Brenda dos Santos Mendonça		Conselho Administrativo		(62) 3998-9600	brenda@ibgh.org.br	R\$ -	R\$ -	R\$ 500,00	R\$ -	R\$ 500,00	Conselheiro	Valor referido a Ajuda de Casa.
Gabriel Cezar de Araújo Miguel		Conselho Administrativo		(62) 3998-9600	gabriel@ibgh.org.br	R\$ -	R\$ -	R\$ 500,00	R\$ -	R\$ 500,00	Conselheiro	Valor referido a Ajuda de Casa.
Sônia Lucia Carvalho		Conselho Administrativo		(62) 3998-9600	sonia@ibgh.org.br	R\$ -	R\$ -	R\$ 500,00	R\$ -	R\$ 500,00	Conselheiro	Valor referido a Ajuda de Casa.
Claudia de Paula Guimarães		Conselho Administrativo		(62) 3998-9600	claudia@ibgh.org.br	R\$ -	R\$ -	R\$ 500,00	R\$ -	R\$ 500,00	Conselheiro	Valor referido a Ajuda de Casa.
João Alberto Avaranga		Conselho Administrativo		(62) 3998-9600	joao@ibgh.org.br	R\$ -	R\$ -	R\$ 500,00	R\$ -	R\$ 500,00	Conselheiro	Valor referido a Ajuda de Casa.
Egon Rafael dos Santos Oliveira		Conselho Administrativo		(62) 3998-9600	egon@ibgh.org.br	R\$ -	R\$ -	R\$ 500,00	R\$ -	R\$ 500,00	Conselheiro	Valor referido a Ajuda de Casa.
Marcia Caroline Vasconcelos Pereira		Conselho Administrativo		(62) 3998-9600	marcia@ibgh.org.br	R\$ -	R\$ -	R\$ 500,00	R\$ -	R\$ 500,00	Conselheiro	Valor referido a Ajuda de Casa.
Romulo Vaz Barbosa		Conselho Fiscal		(62) 3998-9600	romulo@ibgh.org.br	R\$ -	R\$ -	R\$ -	R\$ -	R\$ -	Conselheiro	
Cynthia Dias de Lima Brandão		Conselho Fiscal		(62) 3998-9600	cynthia@ibgh.org.br	R\$ -	R\$ -	R\$ -	R\$ -	R\$ -	Conselheiro	
Carlos Henrique de Oliveira Furtado		Conselho Fiscal		(62) 3998-9600	carlos@ibgh.org.br	R\$ -	R\$ -	R\$ -	R\$ -	R\$ -	Conselheiro	
Alaine Pereira e Silva Papalardo Arantes		Conselho Fiscal		(62) 3998-9600	alaine@ibgh.org.br	R\$ -	R\$ -	R\$ -	R\$ -	R\$ -	Conselheiro	
Huilma Alves Cardoso		Conselho Fiscal		(62) 3998-9600	huilma@ibgh.org.br	R\$ -	R\$ -	R\$ -	R\$ -	R\$ -	Conselheiro	
Lani Clementina Cunha Holanda		Conselho Fiscal		(62) 3998-9600	lani@ibgh.org.br	R\$ -	R\$ -	R\$ -	R\$ -	R\$ -	Conselheiro	
Amanda dos Santos Fernandes Sá	004/2019	Assessoria Jurídica	Amunda Sá Sociedade Individual de Advocacia	(62) 3998-9600	amanda@ibgh.org.br	R\$ -	R\$ -	R\$ 4.500,00	R\$ -	R\$ 4.500,00	Contrato PJ	
Agenor Camaradelli Cançado Neto	002/2019	Assessoria Jurídica	Camaradelli Cançado Sociedade Individual de Advocacia	(62) 3998-9600	agenor@ibgh.org.br	R\$ -	R\$ -	R\$ 12.000,00	R\$ -	R\$ 12.000,00	Contrato PJ	
Athos Contabilidade	010/2018	Controle Interno	Athos Contabilidade	(62) 3998-9600	athos@ibgh.org.br	R\$ -	R\$ -	R\$ 29.300,00	R\$ -	R\$ 29.300,00	Contrato PJ	
Marco Aurélio Mesquita Leite	003/2020	Gerência Administrativa	GMH 21 - Gestão & Desenvolvimento Humano	(62) 3998-9600	marco@ibgh.org.br	R\$ -	R\$ -	R\$ 15.000,00	R\$ -	R\$ 15.000,00	Contrato PJ	
Athos Contabilidade	008/2017	Gerência de Processos	Athos Contabilidade	(62) 3998-9600	athos@ibgh.org.br	R\$ -	R\$ -	R\$ 9.208,61	R\$ -	R\$ 10.790,00	Contrato PJ	
Alessandra da Silva Fontes	004/2020	Gerência de Compras	ASF SERVIÇOS E REPRESENTAÇÃO HOSPITALARES EIRELI	(62) 3998-9600	alessandra@ibgh.org.br	R\$ -	R\$ -	R\$ 10.000,00	R\$ -	R\$ 10.000,00	Contrato PJ	
Estevão Costa Daltro	009/2019	Superintendente de gestão e planejamento	Superintendente de Relações Humanas	(62) 3998-9600	estevao@ibgh.org.br	R\$ -	R\$ -	R\$ 33.000,00	R\$ -	R\$ 33.000,00	Contrato PJ	
Bruno Pereira Figueiredo	002/2018	Superintendente de relações institucional	Trend Desenvolvimento e Negócios Superintendente Relações Institucionais	(62) 3998-9600	bruno.figueiredo@ibgh.org.br	R\$ -	R\$ -	R\$ 33.500,00	R\$ -	R\$ 33.500,00	Contrato PJ	

FONTES DOS DADOS EXTRAIADOS: Folha, gestão de contratos e atos documentos oficiais.

NOTA: Assembleia geral serf formada por membros do conselho fiscal e conselho administrativo para deliberação de assuntos pertinentes a organização social não havendo nenhuma remuneração.

ASSINATURA DO RESPONSÁVEL



MES/ANO: Junho/2020

Nome dos integrantes da Organização Social	Contrato	Cargos	Razão	Telefone	E-mail	Atorno de Fretas / Fretas-CT (R\$)	Valor 13ª (R\$)	Salário Mens (R\$)	Demonio Descontos (R\$)	Valor Líquido (R\$)	Modalidade de contratação	085
Joelil Baso de Araújo		Gestor Financeiro		(62) 3998-9600	joelil.araujo@ibgh.org.br	R\$ -	R\$ -	R\$ 10.352,42	R\$ -	R\$ 9.126,29	Celestista	
Safa Chahil Ghaffi Macciel		Gestora de Contratos		(62) 3998-9600	safa.ghaffi@ibgh.org.br	R\$ -	R\$ -	R\$ 10.200,00	R\$ -	R\$ 9.094,57	Celestista	
Eliude Bento da Silva		Presidente		(62) 3998-9600	eliude.bento@ibgh.org.br	R\$ -	R\$ -	R\$ 33.000,00	R\$ -	R\$ 24.277,38	Celestista	
Paulo Roberto do Prado Junior		Superintendente Administrativo Financeiro		(62) 3998-9600	paolo.eduardo@ibgh.org.br	R\$ -	R\$ -	R\$ 27.118,00	R\$ -	R\$ 20.012,93	Celestista	
Paulo Roberto do Prado Junior		Superintendente de Controles Interno e Governança		(62) 3998-9600	paolo.junior@ibgh.org.br	R\$ -	R\$ -	R\$ 33.000,00	R\$ -	R\$ 24.277,38	Celestista	
Lucas Henrique Ferreira Sampaio		Superintendente Executiva		(62) 3998-9600	lucassampaio@ibgh.org.br	R\$ -	R\$ -	R\$ 27.118,00	R\$ -	R\$ 20.012,93	Celestista	
Romes Gomes e Silva		Superintendente Técnico Científico e de Pesquisa		(62) 3998-9600	romes.gomes@ibgh.org.br	R\$ -	R\$ -	R\$ 27.118,00	R\$ -	R\$ 20.012,93	Celestista	
Yasmin Nascimento de Souza		Conselho Administrativo		(62) 3998-9600	yasmin.nascimento@ibgh.org.br	R\$ -	R\$ -	R\$ 500,00	R\$ -	R\$ 500,00	Conselheiro	Valor referido a Ajuda de Custa
Martília Almeida de Souza		Conselho Administrativo		(62) 3998-9600	martilia.almeida@ibgh.org.br	R\$ -	R\$ -	R\$ 500,00	R\$ -	R\$ 500,00	Conselheiro	Valor referido a Ajuda de Custa
Brenda dos Santos Mendonça		Conselho Administrativo		(62) 3998-9600	brenda.santos@ibgh.org.br	R\$ -	R\$ -	R\$ 500,00	R\$ -	R\$ 500,00	Conselheiro	Valor referido a Ajuda de Custa
Gabriel Cezar de Araújo Miguel		Conselho Administrativo		(62) 3998-9600	gabriel.cezar@ibgh.org.br	R\$ -	R\$ -	R\$ 500,00	R\$ -	R\$ 500,00	Conselheiro	Valor referido a Ajuda de Custa
Sônia Lucia Carvalho		Conselho Administrativo		(62) 3998-9600	sonia.lucia@ibgh.org.br	R\$ -	R\$ -	R\$ 500,00	R\$ -	R\$ 500,00	Conselheiro	Valor referido a Ajuda de Custa
Claudia de Paula Guimarães		Conselho Administrativo		(62) 3998-9600	claudia.guimaraes@ibgh.org.br	R\$ -	R\$ -	R\$ 500,00	R\$ -	R\$ 500,00	Conselheiro	Valor referido a Ajuda de Custa
José Alberto Avarenga		Conselho Administrativo		(62) 3998-9600	joze.alberto@ibgh.org.br	R\$ -	R\$ -	R\$ 500,00	R\$ -	R\$ 500,00	Conselheiro	Valor referido a Ajuda de Custa
Egon Rafael dos Santos Oliveira		Conselho Administrativo		(62) 3998-9600	egon.rafael@ibgh.org.br	R\$ -	R\$ -	R\$ 500,00	R\$ -	R\$ 500,00	Conselheiro	Valor referido a Ajuda de Custa
Márcia Caroline Vasconcelos Pereira		Conselho Administrativo		(62) 3998-9600	marcia.caroline@ibgh.org.br	R\$ -	R\$ -	R\$ 500,00	R\$ -	R\$ 500,00	Conselheiro	Valor referido a Ajuda de Custa
Pollana Nunes Cardoso		Conselho Fiscal		(62) 3998-9600	pollana.nunes@ibgh.org.br	R\$ -	R\$ -	R\$ -	R\$ -	R\$ -	Conselheiro	
Antonio Edilson Holanda		Conselho Fiscal		(62) 3998-9600	antonio.edilson@ibgh.org.br	R\$ -	R\$ -	R\$ -	R\$ -	R\$ -	Conselheiro	
Hailma Alves Cardoso		Conselho Fiscal		(62) 3998-9600	hailma.alves@ibgh.org.br	R\$ -	R\$ -	R\$ -	R\$ -	R\$ -	Conselheiro	
Alive Pereira e Silva Papanado Arantes		Conselho Fiscal		(62) 3998-9600	alive.pereira@ibgh.org.br	R\$ -	R\$ -	R\$ -	R\$ -	R\$ -	Conselheiro	
Leini Clementina Cunha Holanda		Conselho Fiscal		(62) 3998-9600	leini.cunha@ibgh.org.br	R\$ -	R\$ -	R\$ -	R\$ -	R\$ -	Conselheiro	
Romulo Vaz Barbosa		Conselho Fiscal		(62) 3998-9600	romulo.vaz@ibgh.org.br	R\$ -	R\$ -	R\$ -	R\$ -	R\$ -	Conselheiro	
Amanda dos Santos Fernandes Sá	004/2019	Assessoria Jurídica	Amanda Sá Sociedade Individual de Advocacia	(62) 3998-9600	amanda.sa@ibgh.org.br	R\$ -	R\$ -	R\$ 4.500,00	R\$ -	R\$ 4.500,00	Contrato PJ	
Agencia Camarelli Cancado Neto	002/2019	Assessoria Jurídica	Camarelli Cancado Sociedade Individual de Advocacia	(62) 3998-9600	agencia.camarelli@ibgh.org.br	R\$ -	R\$ -	R\$ 12.000,00	R\$ -	R\$ 12.000,00	Contrato PJ	
Ativos Contabilidade	010/2018	Controle Interno	Ativos Contabilidade	(62) 3998-9600	ativos.contabilidade@ibgh.org.br	R\$ -	R\$ -	R\$ 29.300,00	R\$ -	R\$ 29.300,00	Contrato PJ	
Marco Aurelio Mesquita Leite	003/2020	Gerente Administrativo	GMH 21 - Gestao & Desenvolvimento Humani	(62) 3998-9600	marco.aurelio@ibgh.org.br	R\$ -	R\$ -	R\$ 15.000,00	R\$ -	R\$ 13.000,00	Contrato PJ	
Ativos Contabilidade	008/2017	Gestao de processos	Ativos Contabilidade	(62) 3998-9600	ativos.contabilidade@ibgh.org.br	R\$ -	R\$ -	R\$ 9.308,61	R\$ -	R\$ 10.780,00	Contrato PJ	
Alessandra da Silva Torres	004/2020	Gestora de compras	ASF SERVICOS E REPRESENTACAO HOSPITALARES EIRELI	(62) 3998-9600	alessandra.torres@ibgh.org.br	R\$ -	R\$ -	R\$ 10.000,00	R\$ -	R\$ 10.000,00	Contrato PJ	
Bruno Pereira Figueiredo	002/2018	Superintendente de relações institucional	Superintendente Relações Institucionais	(62) 3998-9600	bruno.pereira@ibgh.org.br	R\$ -	R\$ -	R\$ 33.500,00	R\$ -	R\$ 33.500,00	Contrato PJ	

NOTA: Assinatura geral será formada por membros do conselho fiscal e conselho administrativo para deliberação de assuntos pertinentes a organização social, não havendo nenhuma remuneração.

ASSINATURA DO RESPONSÁVEL





MES/ANO: Agosto/2020

Nome dos dirigentes da Organização Social	Conferência	Cargo	Razão	Telefone	E-mail	Mom de Férias / Férias C/7 (85)	Valor 3º (R\$)	Salário de Mês (R\$)	Demais Descontos (R\$)	Valor Líquido (R\$)	Modalidade de contratação	Obs
Romes Gomes e Silva		Conselho Administrativo		(62) 3998-9600	institucional@ibgh.org.br			R\$ 500,00		R\$ 500,00	Conselheiro	Valor referido a Ajuda de Custa.
Yasmin Nascimento de Souza		Conselho Administrativo		(62) 3998-9600	institucional@ibgh.org.br			R\$ 500,00		R\$ 500,00	Conselheiro	Valor referido a Ajuda de Custa.
Maria Almeida de Souza		Conselho Administrativo		(62) 3998-9600	institucional@ibgh.org.br			R\$ 500,00		R\$ 500,00	Conselheiro	Valor referido a Ajuda de Custa.
Brenda dos Santos Mendonça		Conselho Administrativo		(62) 3998-9600	institucional@ibgh.org.br			R\$ 500,00		R\$ 500,00	Conselheiro	Valor referido a Ajuda de Custa.
Gabriel Cezar de Araújo Miguel		Conselho Administrativo		(62) 3998-9600	institucional@ibgh.org.br			R\$ 500,00		R\$ 500,00	Conselheiro	Valor referido a Ajuda de Custa.
Sônia Lucia Carvalho		Conselho Administrativo		(62) 3998-9600	institucional@ibgh.org.br			R\$ 500,00		R\$ 500,00	Conselheiro	Valor referido a Ajuda de Custa.
Claudia de Paula Guimarães		Conselho Administrativo		(62) 3998-9600	institucional@ibgh.org.br			R\$ 500,00		R\$ 500,00	Conselheiro	Valor referido a Ajuda de Custa.
José Alberto Alvarenga		Conselho Administrativo		(62) 3998-9600	institucional@ibgh.org.br			R\$ 500,00		R\$ 500,00	Conselheiro	Valor referido a Ajuda de Custa.
Egon Rafael dos Santos Oliveira		Conselho Administrativo		(62) 3998-9600	institucional@ibgh.org.br			R\$ 500,00		R\$ 500,00	Conselheiro	Valor referido a Ajuda de Custa.
Marcia Caroline Vasconcelos Pereira		Conselho Administrativo		(62) 3998-9600	institucional@ibgh.org.br			R\$ 500,00		R\$ 500,00	Conselheiro	Valor referido a Ajuda de Custa.
Poliana Nunes Cardoso		Conselho Fiscal		(62) 3998-9600	institucional@ibgh.org.br			-		-	Conselheiro	
Antonio Edison Holanda		Conselho Fiscal		(62) 3998-9600	institucional@ibgh.org.br			-		-	Conselheiro	
Huilma Alves Cardoso		Conselho Fiscal		(62) 3998-9600	institucional@ibgh.org.br			-		-	Conselheiro	
Aline Pereira e Silva Papaiado Azares		Conselho Fiscal		(62) 3998-9600	institucional@ibgh.org.br			-		-	Conselheiro	
Leni Clementina Cunha Holanda		Conselho Fiscal		(62) 3998-9600	institucional@ibgh.org.br			-		-	Conselheiro	
Romulo Vaz Barbosa		Conselho Fiscal		(62) 3998-9600	institucional@ibgh.org.br			-		-	Conselheiro	

FONTE DOS DADOS EXTRAÍDOS: Folha, gestão de contratos e ata documentos oficiais.

NOTA: Assembleia geral será formada por membros do conselho fiscal e conselho administrativo para deliberação de assuntos pertinentes a organização social não havendo nenhuma remuneração.

ASSINATURA DO RESPONSÁVEL:

Lizarrá Maria de Araújo Miranda de Souza
Superintendente Executivo
Instituto Brasileiro de Gestão Hospitalar - IBGH

MES/ANO: Setembro/2020

Serviços de Prestação de Organização Social	Espectado	Cargo	Recador	Telefone	E-mail	Anexo de Férias / Retorno CTT (R\$)	Valor TPA (R\$)	Salário de Base (R\$)	Bônus Dissociados (R\$)	Valor Líquido (R\$)	Motivo da exclusão de contratação	DPS
Romus Gomes e Silva		Conselho Administrativo		(62) 3998-9600	institucional@ibgh.org.br			R\$ 500,00		R\$ 500,00	Conselheiro	Valor referendo a Ajuda de Custo.
Yasmin Nascimento de Souza		Conselho Administrativo		(62) 3998-9600	institucional@ibgh.org.br			R\$ 500,00		R\$ 500,00	Conselheiro	Valor referendo a Ajuda de Custo.
Márcia Almeida de Souza		Conselho Administrativo		(62) 3998-9600	institucional@ibgh.org.br			R\$ 500,00		R\$ 500,00	Conselheiro	Valor referendo a Ajuda de Custo.
Brenda dos Santos Mendonça		Conselho Administrativo		(62) 3998-9600	institucional@ibgh.org.br			R\$ 500,00		R\$ 500,00	Conselheiro	Valor referendo a Ajuda de Custo.
Gabriel Cezar de Araújo Miguel		Conselho Administrativo		(62) 3998-9600	institucional@ibgh.org.br			R\$ 500,00		R\$ 500,00	Conselheiro	Valor referendo a Ajuda de Custo.
Sônia Lucia Carvalho		Conselho Administrativo		(62) 3998-9600	institucional@ibgh.org.br			R\$ 500,00		R\$ 500,00	Conselheiro	Valor referendo a Ajuda de Custo.
Cláudia de Paula Guimarães		Conselho Administrativo		(62) 3998-9600	institucional@ibgh.org.br			R\$ 500,00		R\$ 500,00	Conselheiro	Valor referendo a Ajuda de Custo.
Jose Alberto Avarenga		Conselho Administrativo		(62) 3998-9600	institucional@ibgh.org.br			R\$ 500,00		R\$ 500,00	Conselheiro	Valor referendo a Ajuda de Custo.
Egon Rafael dos Santos Oliveira		Conselho Administrativo		(62) 3998-9600	institucional@ibgh.org.br			R\$ 500,00		R\$ 500,00	Conselheiro	Valor referendo a Ajuda de Custo.
Marcia Caroline Vasconcelos Pereira		Conselho Administrativo		(62) 3998-9600	institucional@ibgh.org.br			R\$ 500,00		R\$ 500,00	Conselheiro	Valor referendo a Ajuda de Custo.
Poliana Nunes Cardoso		Conselho Fiscal		(62) 3998-9600	institucional@ibgh.org.br			-		-	Conselheiro	
Antônio Edilson Holanda		Conselho Fiscal		(62) 3998-9600	institucional@ibgh.org.br			-		-	Conselheiro	
Huilma Alves Cardoso		Conselho Fiscal		(62) 3998-9600	institucional@ibgh.org.br			-		-	Conselheiro	
Almei Pereira e Silva Papanado Arantes		Conselho Fiscal		(62) 3998-9600	institucional@ibgh.org.br			-		-	Conselheiro	
Leni Clementina Cunha Holanda		Conselho Fiscal		(62) 3998-9600	institucional@ibgh.org.br			-		-	Conselheiro	
Romulo Vaz Barbosa		Conselho Fiscal		(62) 3998-9600	institucional@ibgh.org.br			-		-	Conselheiro	

FONTE DOS DADOS EXTRAÍDOS: Folha, gestão de contratos e ata documentos oficiais.

NOTA: Assembleia geral será formada por membros do conselho fiscal e conselho administrativo para deliberação de assuntos pertinentes a organização social não havendo nenhuma remuneração.

ASSINATURA DO RESPONSÁVEL:



Lizarte Maria de Araújo Mardini de Souza
 Superintendente Executivo
 Instituto Brasileiro de Gestão Hospitalar - IBGH

MÊS/ANO: Outubro/2020												
Nome dos Dirigentes da Organização Social	Função	Cargo	Razão	Telefone	E-mail	Abono de Férias / Férias (A.V. R\$)	Valor 13º (R\$)	Salário do Mês (R\$)	Demais Descontos (R\$)	Valor líquido (R\$)	Finalidade de contratação	DDS
Romes Gomes e Silva		Conselho Administrativo		(62) 3998-9600	institucional@ibgh.org.br			R\$ 500,00		R\$ 500,00	Conselheiro	Valor referido a Ajuda de Custa.
Yasmin Nascimento de Souza		Conselho Administrativo		(62) 3998-9600	institucional@ibgh.org.br			R\$ 500,00		R\$ 500,00	Conselheiro	Valor referido a Ajuda de Custa.
Márlia Almeida de Souza		Conselho Administrativo		(62) 3998-9600	institucional@ibgh.org.br			R\$ 500,00		R\$ 500,00	Conselheiro	Valor referido a Ajuda de Custa.
Brenda dos Santos Mendonça		Conselho Administrativo		(62) 3998-9600	institucional@ibgh.org.br			R\$ 500,00		R\$ 500,00	Conselheiro	Valor referido a Ajuda de Custa.
Gabriel Cezar de Araújo Miguel		Conselho Administrativo		(62) 3998-9600	institucional@ibgh.org.br			R\$ 500,00		R\$ 500,00	Conselheiro	Valor referido a Ajuda de Custa.
Sônia Lucca Carvalho		Conselho Administrativo		(62) 3998-9600	institucional@ibgh.org.br			R\$ 500,00		R\$ 500,00	Conselheiro	Valor referido a Ajuda de Custa.
Claudia de Paula Guimarães		Conselho Administrativo		(62) 3998-9600	institucional@ibgh.org.br			R\$ 500,00		R\$ 500,00	Conselheiro	Valor referido a Ajuda de Custa.
José Alberto Avarenga		Conselho Administrativo		(62) 3998-9600	institucional@ibgh.org.br			R\$ 500,00		R\$ 500,00	Conselheiro	Valor referido a Ajuda de Custa.
Egon Rafael dos Santos Oliveira		Conselho Administrativo		(62) 3998-9600	institucional@ibgh.org.br			R\$ 500,00		R\$ 500,00	Conselheiro	Valor referido a Ajuda de Custa.
Márcia Caroline Vasconcelos Pereira		Conselho Administrativo		(62) 3998-9600	institucional@ibgh.org.br			R\$ 500,00		R\$ 500,00	Conselheiro	Valor referido a Ajuda de Custa.
Polianna Nunes Cardoso		Conselho Fiscal		(62) 3998-9600	institucional@ibgh.org.br			-		-	Conselheiro	
Antônio Edilson Holanda		Conselho Fiscal		(62) 3998-9600	institucional@ibgh.org.br			-		-	Conselheiro	
Hailima Alves Cardoso		Conselho Fiscal		(62) 3998-9600	institucional@ibgh.org.br			-		-	Conselheiro	
Alme Pereira e Silva Paparado Avarantes		Conselho Fiscal		(62) 3998-9600	institucional@ibgh.org.br			-		-	Conselheiro	
Leni Clementina Cunha Holanda		Conselho Fiscal		(62) 3998-9600	institucional@ibgh.org.br			-		-	Conselheiro	
Romulo Vaz Barbosa		Conselho Fiscal		(62) 3998-9600	institucional@ibgh.org.br			-		-	Conselheiro	

FONTE: DOS DADOS EXTRAÍDOS: Folha, gestão de contratos e ata documentos oficiais.

NOTA: Assembleia geral seria formada por membros do conselho fiscal e conselho administrativo para deliberação de assuntos pertinentes a organização social não havendo nenhuma remuneração.

ASSINATURA DO RESPONSÁVEL:



Lizara Maria de Araújo Moutim de Souza
 Superintendente Executivo
 Instituto Brasileiro de Gestão Hospitalar - IBGH

Nome dos Membros de Oportunidade Social	Contrato	Cargos	Endereço	Telefone	E-mail	Adoção Retribuição / Fatura (R\$)	Valor 13º (R\$)	Salário de Mês (R\$)	Demais Despesas (R\$)	Valor Líquido (R\$)	Modalidade de Contratação	Obs
Poliana Nunes Cardoso		Conselho Fiscal		(62) 3998-9600	institucional@ibgh.org.br						Conselheiro	Valor referido a Ajuda de Custa.
Antônio Edison Holanda		Conselho Fiscal		(62) 3998-9600	institucional@ibgh.org.br						Conselheiro	Valor referido a Ajuda de Custa.
Huilma Alves Cardoso		Conselho Fiscal		(62) 3998-9600	institucional@ibgh.org.br						Conselheiro	Valor referido a Ajuda de Custa.
Aline Pereira e Silva Paparado Arantes		Conselho Fiscal		(62) 3998-9600	institucional@ibgh.org.br						Conselheiro	Valor referido a Ajuda de Custa.
Lani Clementina Cunha Holanda		Conselho Fiscal		(62) 3998-9600	institucional@ibgh.org.br						Conselheiro	Valor referido a Ajuda de Custa.
Romulo Vaz Barbosa		Conselho Fiscal		(62) 3998-9600	institucional@ibgh.org.br						Conselheiro	Valor referido a Ajuda de Custa.
Romes Gomes e Silva		Conselho Administrativo		(62) 3998-9600	institucional@ibgh.org.br			R\$ 500,00		R\$ 500,00	Conselheiro	Valor referido a Ajuda de Custa.
Yasmin Nascimento de Souza		Conselho Administrativo		(62) 3998-9600	institucional@ibgh.org.br			R\$ 500,00		R\$ 500,00	Conselheiro	Valor referido a Ajuda de Custa.
Martia Almeida de Souza		Conselho Administrativo		(62) 3998-9600	institucional@ibgh.org.br			R\$ 500,00		R\$ 500,00	Conselheiro	Valor referido a Ajuda de Custa.
Brenda dos Santos Mendonça		Conselho Administrativo		(62) 3998-9600	institucional@ibgh.org.br			R\$ 500,00		R\$ 500,00	Conselheiro	Valor referido a Ajuda de Custa.
Gabriel Cezar de Araújo Miguel		Conselho Administrativo		(62) 3998-9600	institucional@ibgh.org.br			R\$ 500,00		R\$ 500,00	Conselheiro	Valor referido a Ajuda de Custa.
Sônia Lucia Carvalho		Conselho Administrativo		(62) 3998-9600	institucional@ibgh.org.br			R\$ 500,00		R\$ 500,00	Conselheiro	Valor referido a Ajuda de Custa.
Claudia de Paula Guimarães		Conselho Administrativo		(62) 3998-9600	institucional@ibgh.org.br			R\$ 500,00		R\$ 500,00	Conselheiro	Valor referido a Ajuda de Custa.
João Alberto Alvarenga		Conselho Administrativo		(62) 3998-9600	institucional@ibgh.org.br			R\$ 500,00		R\$ 500,00	Conselheiro	Valor referido a Ajuda de Custa.
Egon Rafael dos Santos Oliveira		Conselho Administrativo		(62) 3998-9600	institucional@ibgh.org.br			R\$ 500,00		R\$ 500,00	Conselheiro	Valor referido a Ajuda de Custa.
Marcia Caroline Vasconcelos Pereira		Conselho Administrativo		(62) 3998-9600	institucional@ibgh.org.br			R\$ 500,00		R\$ 500,00	Conselheiro	Valor referido a Ajuda de Custa.

FONTE DOS DADOS EXTRAÍDOS: Folha, gestão de contratos e ata documentos oficiais.

NOTA: Assembleia geral será formada por membros do conselho fiscal e conselho administrativo para deliberação de assuntos pertinentes a organização social não havendo nenhuma remuneração.

ASSINATURA DO RESPONSÁVEL:



Lizara Maria de Araújo Muniz de Souza
Superintendente Executivo
Instituto Brasileiro de Gestão Hospitalar – IBGH

Nome dos dirigentes da Organização Social	Contrato	Cargo	Dezato	Telefone	E-mail	Módo de Ferras / Pessoa CTR (R\$)	Valor 13 + (R\$)	Salário de Mês (R\$)	Dívidas Descontos (R\$)	Valor Liquidar (R\$)	Modalidade de contratação	Obs
Romero Gomes e Silva		Conselho Administrativo		(62) 3998-9600	institucional@ibgh.org.br			R\$ 500,00		R\$ 500,00	Conselheiro	Valor referido a Ajuda de Custa.
Yasmin Nascimento de Souza		Conselho Administrativo		(62) 3998-9600	institucional@ibgh.org.br			R\$ 500,00		R\$ 500,00	Conselheiro	Valor referido a Ajuda de Custa.
Márcia Almeida de Souza		Conselho Administrativo		(62) 3998-9600	institucional@ibgh.org.br			R\$ 500,00		R\$ 500,00	Conselheiro	Valor referido a Ajuda de Custa.
Brenda dos Santos Mendonça		Conselho Administrativo		(62) 3998-9600	institucional@ibgh.org.br			R\$ 500,00		R\$ 500,00	Conselheiro	Valor referido a Ajuda de Custa.
Gabriel Cezar de Araújo Miguel		Conselho Administrativo		(62) 3998-9600	institucional@ibgh.org.br			R\$ 500,00		R\$ 500,00	Conselheiro	Valor referido a Ajuda de Custa.
Sônia Lucia Carvalho		Conselho Administrativo		(62) 3998-9600	institucional@ibgh.org.br			R\$ 500,00		R\$ 500,00	Conselheiro	Valor referido a Ajuda de Custa.
Claudia de Paula Guimarães		Conselho Administrativo		(62) 3998-9600	institucional@ibgh.org.br			R\$ 500,00		R\$ 500,00	Conselheiro	Valor referido a Ajuda de Custa.
José Alberto Alvarenga		Conselho Administrativo		(62) 3998-9600	institucional@ibgh.org.br			R\$ 500,00		R\$ 500,00	Conselheiro	Valor referido a Ajuda de Custa.
Egon Rafael dos Santos Oliveira		Conselho Administrativo		(62) 3998-9600	institucional@ibgh.org.br			R\$ 500,00		R\$ 500,00	Conselheiro	Valor referido a Ajuda de Custa.
Márcia Caroline Vasconcelos Pereira		Conselho Administrativo		(62) 3998-9600	institucional@ibgh.org.br			R\$ 500,00		R\$ 500,00	Conselheiro	Valor referido a Ajuda de Custa.
Poliana Nunes Cardoso		Conselho Fiscal		(62) 3998-9600	institucional@ibgh.org.br						Conselheiro	
Antônio Edison Holanda		Conselho Fiscal		(62) 3998-9600	institucional@ibgh.org.br						Conselheiro	
Huilma Alves Cardoso		Conselho Fiscal		(62) 3998-9600	institucional@ibgh.org.br						Conselheiro	
Aline Pereira e Silva Papalardo Arantes		Conselho Fiscal		(62) 3998-9600	institucional@ibgh.org.br						Conselheiro	
Leni Clementina Cunha Holanda		Conselho Fiscal		(62) 3998-9600	institucional@ibgh.org.br						Conselheiro	
Romulo Vaz Barbosa		Conselho Fiscal		(62) 3998-9600	institucional@ibgh.org.br						Conselheiro	

PONTE DOS DADOS EXTRALDOS: Folha, gestão de contratos e ata documentos oficiais.

NOTA: Assembleia geral será formada por membros do conselho fiscal e conselho administrativo para deliberação de assuntos pertinentes a organização social não havendo nenhuma remuneração.

ASSINATURA DO RESPONSÁVEL:

Lazara Maria de Araújo Miranda de Souza
 Superintendente Executivo
 Instituto Brasileiro de Gestão Hospitalar - IBGH