

NOTA  
Organograma referente  
à competência 2019,  
Jan/Fev.

1

MIS/ANO Janeiro/2019

Nome dos membros da Organização Social	Contrato	Cargo	Residência	Teléfono	E-mail	Matrícula Profissional / Inscrição (CPF / INSC)	Valor 1.3x (R\$)	Salário de Mês (R\$)	Emprego Desempenhado (R\$)	Valor Líquido (R\$)	Modalidade de Contratação	Obs
Bruno Pereira Riquelme		Presidente		(62) 3998-9600	bruno.pereira@ibgh.org.br	R\$ -	R\$ -	R\$ -	R\$ -	R\$ -	-	
Jurandir Dias de Paula Junior		Superintendente de Gestão e Planejamento		(62) 3998-9600	jurandir@ibgh.org.br	R\$ -	R\$ -	R\$ 33.000,00	R\$ -	R\$ 24.457,52	Contrato PJ	
Gerlândia Camargo Calabrato de Souza		Gerência Administrativa		(62) 3998-9600	gerlandia@ibgh.org.br	R\$ -	R\$ -	R\$ 10.501,74	R\$ -	R\$ 8.146,34	Contrato PJ	
Saíd Qadhi Ghali Muel		Gerência de Contratos		(62) 3998-9600	saidghali@ibgh.org.br	R\$ -	R\$ -	R\$ 10.500,00	R\$ -	R\$ 9.094,57	Contrato PJ	
Saulo Freire Martins		Gerência Financeira		(62) 3998-9600	saulem@ibgh.org.br	R\$ -	R\$ -	R\$ 8.100,00	R\$ -	R\$ 6.838,51	Contrato PJ	
Paulo Henrique Correa Nunes		Conselho Fiscal		(62) 3998-9600	institucional@ibgh.org.br	R\$ -	R\$ -	R\$ -	R\$ -	R\$ -	Conselheiro	Valor referência a Ajuda de Custo
Galvani Francisco de Oliveira		Conselho Fiscal		(62) 3998-9600	institucional@ibgh.org.br	R\$ -	R\$ -	R\$ -	R\$ -	R\$ -	Conselheiro	Valor referência a Ajuda de Custo
Reis Correa da Silva Silveirinho		Conselho Fiscal		(62) 3998-9600	institucional@ibgh.org.br	R\$ -	R\$ -	R\$ -	R\$ -	R\$ -	Conselheiro	Valor referência a Ajuda de Custo
Jaquima Henrique Correa Nunes		Conselho Fiscal		(62) 3998-9600	institucional@ibgh.org.br	R\$ -	R\$ -	R\$ -	R\$ -	R\$ -	Conselheiro	Valor referência a Ajuda de Custo
Marcos Vinicius Fenecca Dias		Conselho Administrativo		(62) 3998-9600	institucional@ibgh.org.br	R\$ -	R\$ -	R\$ 500,00	R\$ -	R\$ 500,00	Conselheiro	Valor referência a Ajuda de Custo
Sônia Lúcia Carvalho		Conselho Administrativo		(62) 3998-9600	institucional@ibgh.org.br	R\$ -	R\$ -	R\$ 500,00	R\$ -	R\$ 500,00	Conselheiro	Valor referência a Ajuda de Custo
Cláudia de Paula Guimarães		Conselho Administrativo		(62) 3998-9600	institucional@ibgh.org.br	R\$ -	R\$ -	R\$ 500,00	R\$ -	R\$ 500,00	Conselheiro	Valor referência a Ajuda de Custo
Valdir Virgínio de Melo		Conselho Administrativo		(62) 3998-9600	institucional@ibgh.org.br	R\$ -	R\$ -	R\$ 500,00	R\$ -	R\$ 500,00	Conselheiro	Valor referência a Ajuda de Custo
Leonardo de Paula Vaz		Conselho Administrativo		(62) 3998-9600	institucional@ibgh.org.br	R\$ -	R\$ -	R\$ 500,00	R\$ -	R\$ 500,00	Conselheiro	Valor referência a Ajuda de Custo
Gláucio Bueno de Oliveira		Conselho Administrativo		(62) 3998-9600	institucional@ibgh.org.br	R\$ -	R\$ -	R\$ 500,00	R\$ -	R\$ 500,00	Conselheiro	Valor referência a Ajuda de Custo
Alcassandro Aloysio Bernaldes		Conselho Administrativo		(62) 3998-9600	institucional@ibgh.org.br	R\$ -	R\$ -	R\$ 500,00	R\$ -	R\$ 500,00	Conselheiro	Valor referência a Ajuda de Custo
Egna Rafael dos Santos Oliveira		Conselho Administrativo		(62) 3998-9600	institucional@ibgh.org.br	R\$ -	R\$ -	R\$ 500,00	R\$ -	R\$ 500,00	Conselheiro	Valor referência a Ajuda de Custo
Frank Rodrigues Rosa		Conselho Administrativo		(62) 3998-9600	institucional@ibgh.org.br	R\$ -	R\$ -	R\$ 500,00	R\$ -	R\$ 500,00	Conselheiro	Valor referência a Ajuda de Custo
Joel Alberto Azeiteira		Conselho Administrativo		(62) 3998-9600	institucional@ibgh.org.br	R\$ -	R\$ -	R\$ 500,00	R\$ -	R\$ 500,00	Conselheiro	Valor referência a Ajuda de Custo
Bruno Pereira Riquelme	002/2018	Superintendência de Relações Institucionais	Trend Desempenhamento e Negócios Superintendência Relações Institucionais	(62) 3998-9600	bruno.pereira@ibgh.org.br	R\$ -	R\$ -	R\$ 33.500,00	R\$ -	R\$ 33.500,00	Contrato PJ	
Brezziada Advogados Associados SS	004/2018	Assessoria Jurídica	Brezziada Advogados Associados SS	(62) 3998-9600	institucional@ibgh.org.br	R\$ -	R\$ -	R\$ 48.800,00	R\$ -	R\$ 48.800,00	Contrato PJ	
Gilberto Torres Alves Junior	006/2018	Diretoria de Planejamento	Senior Ideas e Gestão em Responsabilidade Social	(62) 3998-9600	institucional@ibgh.org.br	R\$ -	R\$ -	R\$ 16.000,00	R\$ -	R\$ 16.000,00	Contrato PJ	
Mafrene Perpetua da Silva	003/2018	Gerência de Compras	AD&E Assessoria em Gestão Empresarial	(62) 3998-9600	institucional@ibgh.org.br	R\$ -	R\$ -	R\$ 8.500,00	R\$ -	R\$ 8.500,00	Contrato PJ	
Nasser Rodrigues Tammus	001/2019	Diretoria Geral	Diretoria Administrativa	(62) 3998-9600	institucional@ibgh.org.br	R\$ -	R\$ -	R\$ 23.833,00	R\$ -	R\$ 23.833,00	Contrato PJ	
Roberto Leandro de Carvalho Garcia	007/2017	Diretoria Operacional	RCC Assessoria e Consultoria Empresarial	(62) 3998-9600	institucional@ibgh.org.br	R\$ -	R\$ -	R\$ 18.000,00	R\$ -	R\$ 18.000,00	Contrato PJ	
Rudson Teodoro da Silva	008/2018	Diretoria Financeira	Sons Consultoria e Serviços Diretoria Financeira	(62) 3998-9600	institucional@ibgh.org.br	R\$ -	R\$ -	R\$ 20.000,00	R\$ -	R\$ 20.000,00	Contrato PJ	
Abdos Contabilidade	008/2017	Gerência de Processos	Abdos Contabilidade	(62) 3998-9600	institucional@ibgh.org.br	R\$ -	R\$ -	R\$ 9.308,61	R\$ -	R\$ 10.780,00	Contrato PJ	
Abdos Contabilidade	010/2018	Controle Interno	Abdos Contabilidade	(62) 3998-9600	institucional@ibgh.org.br	R\$ -	R\$ -	R\$ 29.300,00	R\$ -	R\$ 29.300,00	Contrato PJ	
Adleriana Vieira Mendes	009/2017	Assessoria de Planejamento	C&A Soluções em Treinamento	(62) 3998-9600	institucional@ibgh.org.br	R\$ -	R\$ -	R\$ 19.500,00	R\$ -	R\$ 19.500,00	Contrato PJ	
Pedro Augusto Noronha Bara Inabalana	007/2018	Diretoria Administrativa	Bara Assessoria e Negócios Ltda	(62) 3998-9600	institucional@ibgh.org.br	R\$ -	R\$ -	R\$ 16.000,00	R\$ -	R\$ 16.000,00	Contrato PJ	

NOTA: Assembleia geral será formada por membros do conselho fiscal e conselho administrativo para deliberação de assuntos pertinentes a organização social não havendo nenhuma remuneração.

ASSINATURA DO RESPONSÁVEL:



MSJ/ANO Fevereiro/2019

Nome dos dirigentes da Organização Social	Contrato	Cargo	Recibo	Teléfono	E-mail	Moneda y Unidad	Valor 1º Trimestre (R\$)	Salario por Mes (R\$)	Primo y Procento (R\$)	Valor Liquidar (R\$)	Modalidade de Contratação	Obs
Juander Dias de Paula Junior		Superintendente de Gestão e Planejamento		(62) 3998-9600	institucional@ibgh.org.br	R\$ -	R\$ -	R\$ 33.000,00	R\$ -	R\$ 24.657,52	Cadênia	Valor referido a Ajuda de Custo.
Gerlany Carrage Calixto de Souza		Gerente Administrativo		(62) 3998-9600	institucional@ibgh.org.br	R\$ -	R\$ -	R\$ 10.501,74	R\$ -	R\$ 8.146,34	Cadênia	Valor referido a Ajuda de Custo.
Sara Daltro Daltro Mariel		Gerente de Contratos		(62) 3998-9600	sardaltro@ibgh.org.br	R\$ -	R\$ -	R\$ 10.200,00	R\$ -	R\$ 9.094,57	Cadênia	Valor referido a Ajuda de Custo.
Saulo Freire Martins		Gerente Financeira		(62) 3998-9600	institucional@ibgh.org.br	R\$ -	R\$ -	R\$ 8.100,00	R\$ -	R\$ 6.838,51	Cadênia	Valor referido a Ajuda de Custo.
Paulo Henrique Correa Nunes		Conselho Fiscal		(62) 3998-9600	institucional@ibgh.org.br	R\$ -	R\$ -	R\$ -	R\$ -	R\$ -	Conselheiro	
Giuliano Francisco de Oliveira		Conselho Fiscal		(62) 3998-9600	institucional@ibgh.org.br	R\$ -	R\$ -	R\$ -	R\$ -	R\$ -	Conselheiro	
Rochi Correa da Silva Sabinho		Conselho Fiscal		(62) 3998-9600	institucional@ibgh.org.br	R\$ -	R\$ -	R\$ -	R\$ -	R\$ -	Conselheiro	
Juquiana Henrique Correa Nunes		Conselho Fiscal		(62) 3998-9600	institucional@ibgh.org.br	R\$ -	R\$ -	R\$ -	R\$ -	R\$ -	Conselheiro	
Marco Alan de Castro		Conselho Fiscal		(62) 3998-9600	institucional@ibgh.org.br	R\$ -	R\$ -	R\$ -	R\$ -	R\$ -	Conselheiro	
João Carlos de Sousa Batista		Conselho Fiscal		(62) 3998-9600	institucional@ibgh.org.br	R\$ -	R\$ -	R\$ -	R\$ -	R\$ -	Conselheiro	
Marcos Vinícius Fonseca Dias		Conselho Administrativo		(62) 3998-9600	institucional@ibgh.org.br	R\$ -	R\$ -	R\$ 500,00	R\$ -	R\$ 500,00	Conselheiro	Valor referido a Ajuda de Custo.
Sônia Lúcia Carvalho		Conselho Administrativo		(62) 3998-9600	institucional@ibgh.org.br	R\$ -	R\$ -	R\$ 500,00	R\$ -	R\$ 500,00	Conselheiro	Valor referido a Ajuda de Custo.
Cláudia de Paula Guimarães		Conselho Administrativo		(62) 3998-9600	institucional@ibgh.org.br	R\$ -	R\$ -	R\$ 500,00	R\$ -	R\$ 500,00	Conselheiro	Valor referido a Ajuda de Custo.
Valdir Virgínia de Mello		Conselho Administrativo		(62) 3998-9600	institucional@ibgh.org.br	R\$ -	R\$ -	R\$ 500,00	R\$ -	R\$ 500,00	Conselheiro	Valor referido a Ajuda de Custo.
Leonarda de Paula Vaz		Conselho Administrativo		(62) 3998-9600	institucional@ibgh.org.br	R\$ -	R\$ -	R\$ 500,00	R\$ -	R\$ 500,00	Conselheiro	Valor referido a Ajuda de Custo.
Gláudio Bueno de Oliveira		Conselho Administrativo		(62) 3998-9600	institucional@ibgh.org.br	R\$ -	R\$ -	R\$ 500,00	R\$ -	R\$ 500,00	Conselheiro	Valor referido a Ajuda de Custo.
Alessandro Alajós Bernades		Conselho Administrativo		(62) 3998-9600	institucional@ibgh.org.br	R\$ -	R\$ -	R\$ 500,00	R\$ -	R\$ 500,00	Conselheiro	Valor referido a Ajuda de Custo.
Egon Rafael dos Santos Oliveira		Conselho Administrativo		(62) 3998-9600	institucional@ibgh.org.br	R\$ -	R\$ -	R\$ 500,00	R\$ -	R\$ 500,00	Conselheiro	Valor referido a Ajuda de Custo.
Frank Rodrigues Rosa		Conselho Administrativo		(62) 3998-9600	institucional@ibgh.org.br	R\$ -	R\$ -	R\$ 500,00	R\$ -	R\$ 500,00	Conselheiro	Valor referido a Ajuda de Custo.
João Alberto Abaranga		Conselho Administrativo		(62) 3998-9600	institucional@ibgh.org.br	R\$ -	R\$ -	R\$ 500,00	R\$ -	R\$ 500,00	Conselheiro	Valor referido a Ajuda de Custo.
Bruno Pereira Pigeiro	007/2018	Superintendente de Relações Institucionais	Tema Desenvolvimento e Negócios Superintendência Relações Institucionais	(62) 3998-9600	brunopigeiro@ibgh.org.br	R\$ -	R\$ -	R\$ 33.500,00	R\$ -	R\$ 33.500,00	Contrato PJ	
Brzezinski Advogados Associados SS	004/2018	Assessoria jurídica	Brzezinski Advogados Associados SS	(62) 3998-9600	institucional@ibgh.org.br	R\$ -	R\$ -	R\$ 48.800,00	R\$ -	R\$ 48.800,00	Contrato PJ	
Gilberto Torres Alves Junior	006/2018	Diretoria de Planejamento	Semear Ideias e Gestão em Responsabilidade Social	(62) 3998-9600	institucional@ibgh.org.br	R\$ -	R\$ -	R\$ 16.000,00	R\$ -	R\$ 16.000,00	Contrato PJ	
Martine Perpetua da Silva	003/2018	Gerência de Compras	ACE Assessoria em Gestão Empresarial	(62) 3998-9600	institucional@ibgh.org.br	R\$ -	R\$ -	R\$ 8.500,00	R\$ -	R\$ 8.500,00	Contrato PJ	
Nasser Rodrigues Tamas	001/2019	Diretoria Geral	Careira Internacional Diretoria Geral	(62) 3998-9600	institucional@ibgh.org.br	R\$ -	R\$ -	R\$ 31.000,00	R\$ -	R\$ 31.000,00	Contrato PJ	
Ribeiro Leandro de Carvalho Garcia	007/2017	Diretoria Operacional	RGC Assessoria e Consultoria Empresarial	(62) 3998-9600	institucional@ibgh.org.br	R\$ -	R\$ -	R\$ 18.000,00	R\$ -	R\$ 18.000,00	Contrato PJ	
Rudson Toldoni da Silva	008/2018	Diretoria Financeira	Suete Consultoria e Serviços Diretoria Financeira	(62) 3998-9600	institucional@ibgh.org.br	R\$ -	R\$ -	R\$ 20.000,00	R\$ -	R\$ 20.000,00	Contrato PJ	
Adm Condiabilidade	008/2017	Gerência de Processos	Adm Condiabilidade	(62) 3998-9600	institucional@ibgh.org.br	R\$ -	R\$ -	R\$ 9.308,61	R\$ -	R\$ 9.308,61	Contrato PJ	
Adm Condiabilidade	010/2018	Conselho Interno	Adm Condiabilidade	(62) 3998-9600	institucional@ibgh.org.br	R\$ -	R\$ -	R\$ 29.300,00	R\$ -	R\$ 29.300,00	Contrato PJ	
Aderoni Vieira Mendes	009/2017	Assessoria de Planejamento	CSA soluções em treinamento	(62) 3998-9600	institucional@ibgh.org.br	R\$ -	R\$ -	R\$ 19.500,00	R\$ -	R\$ 19.500,00	Contrato PJ	
Pedro Augusto Novato Bersi Itabiana	007/2018	Diretoria Administrativa	Bars Assessoria e Negocio Ltda	(62) 3998-9600	institucional@ibgh.org.br	R\$ -	R\$ -	R\$ 16.000,00	R\$ -	R\$ 16.000,00	Contrato PJ	
Bruno Pereira Pigeiro		Presidente		(62) 3998-9600	brunopigeiro@ibgh.org.br	R\$ -	R\$ -	R\$ -	R\$ -	R\$ -		

FORNECER DADOS EXTERNOS: Folha, recibo de contratos e ato documentar obrigatório.

NOTA: Assembleia geral será formada por membros do conselho fiscal e conselho administrativo para deliberação de assuntos pertinentes a organização social não havendo nenhuma remuneração.

ASSINATURA DO RESPONSÁVEL:

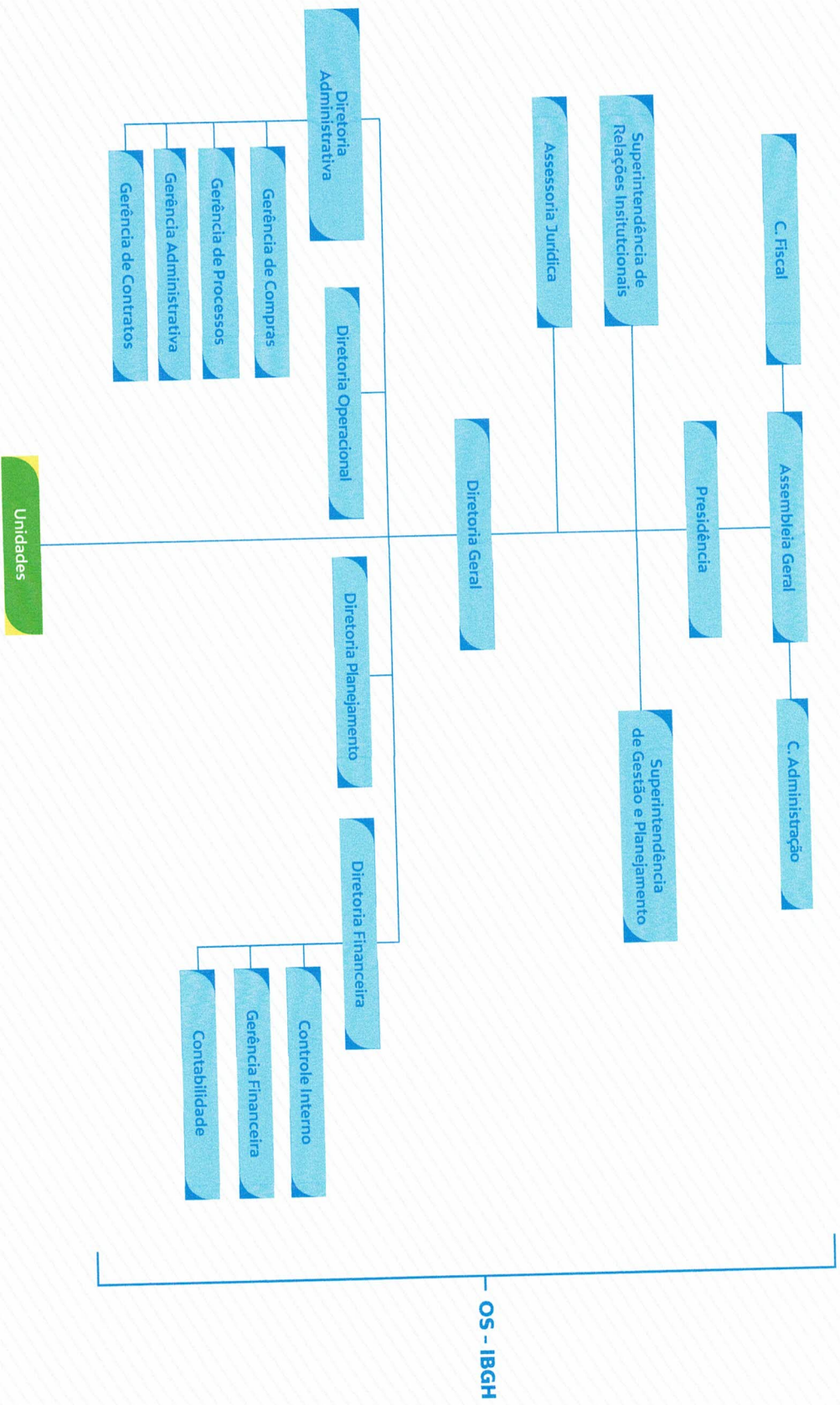

**NOTA**

Organograma referente à competência 2019, Mar/Abr/Mai/Jun/Jul/Ago.





MGS/ANO Março/2019

Nome dos integrantes da organização social	Emprego	Cargo	Resaca	Tributação	E-mail	Alíquota PIS/COFINS (%)	Valor LRF (R\$)	Salário de Referência (R\$)	Tributos Provisórios (R\$)	Valor Total (R\$)	Multiplicador de Contribuição	Obs
Jurandir Dias de Paula Junior		Superintendente de Gestão e Planejamento		(62) 3998-9600	institucional@ibgh.org.br	-	R\$ 33.000,00	R\$	-	R\$ 24.457,52		Colista
Gerlindiny Camargo Caldeirão de Souza		Gestão Administrativa		(62) 3998-9600	institucional@ibgh.org.br	-	R\$ 10.501,74	R\$	-	R\$ 8.146,34		Colista
Sara Clebê Gualb Maciel		Gestão de Contratos		(62) 3998-9600	sara.gualb@ibgh.org.br	-	R\$ 10.200,00	R\$	-	R\$ 9.994,57		Colista
Saulo Freire Martins		Gestão Financeira		(62) 3998-9600	institucional@ibgh.org.br	-	R\$ 8.424,00	R\$	-	R\$ 7.081,83		Colista
Paula Henrique Correa Nunes		Conselho Fiscal		(62) 3998-9600	institucional@ibgh.org.br	-	R\$	R\$	-	R\$		Conselheiro
Galvão Francisco de Oliveira		Conselho Fiscal		(62) 3998-9600	institucional@ibgh.org.br	-	R\$	R\$	-	R\$		Conselheiro
Rodrigo Correa da Silva Sbráximo		Conselho Fiscal		(62) 3998-9600	institucional@ibgh.org.br	-	R\$	R\$	-	R\$		Conselheiro
Joaquim Henrique Correa Nunes		Conselho Fiscal		(62) 3998-9600	institucional@ibgh.org.br	-	R\$	R\$	-	R\$		Conselheiro
Marco Alan de Castro		Conselho Fiscal		(62) 3998-9600	institucional@ibgh.org.br	-	R\$	R\$	-	R\$		Conselheiro
João Carlos de Sousa Barista		Conselho Fiscal		(62) 3998-9600	institucional@ibgh.org.br	-	R\$	R\$	-	R\$		Conselheiro
Marcus Vinícius Fonseca Dias		Conselho Administrativo		(62) 3998-9600	institucional@ibgh.org.br	-	R\$	R\$	-	R\$		Conselheiro
Sônia Lúcia Carvalho		Conselho Administrativo		(62) 3998-9600	institucional@ibgh.org.br	-	R\$	R\$	-	R\$		Conselheiro
Claudia de Paula Guimarães		Conselho Administrativo		(62) 3998-9600	institucional@ibgh.org.br	-	R\$	R\$	-	R\$		Conselheiro
Valdir Virgínia de Melo		Conselho Administrativo		(62) 3998-9600	institucional@ibgh.org.br	-	R\$	R\$	-	R\$		Conselheiro
Leonardo de Paula Vaz		Conselho Administrativo		(62) 3998-9600	institucional@ibgh.org.br	-	R\$	R\$	-	R\$		Conselheiro
Gláucio Bruno de Oliveira		Conselho Administrativo		(62) 3998-9600	institucional@ibgh.org.br	-	R\$	R\$	-	R\$		Conselheiro
Alessandro Aloysius Bernardes		Conselho Administrativo		(62) 3998-9600	institucional@ibgh.org.br	-	R\$	R\$	-	R\$		Conselheiro
Egon Rafael dos Santos Oliveira		Conselho Administrativo		(62) 3998-9600	institucional@ibgh.org.br	-	R\$	R\$	-	R\$		Conselheiro
Frank Rodrigues Riosa		Conselho Administrativo		(62) 3998-9600	institucional@ibgh.org.br	-	R\$	R\$	-	R\$		Conselheiro
João Alberto Azeiteira		Conselho Administrativo		(62) 3998-9600	institucional@ibgh.org.br	-	R\$	R\$	-	R\$		Conselheiro
Bruno Pereira Figueiredo		Superintendência de Relações Institucionais		(62) 3998-9600	bruno.pereira@ibgh.org.br	-	R\$ 33.500,00	R\$	-	R\$ 33.500,00		Contrao PJ
Brzezinski Advogados Associados SS		Assessoria Jurídica		(62) 3998-9600	institucional@ibgh.org.br	-	R\$ 48.800,00	R\$	-	R\$ 48.800,00		Contrao PJ
Cilberto Torres Alves Junior		Diretoria de Planejamento		(62) 3998-9600	institucional@ibgh.org.br	-	R\$ 16.000,00	R\$	-	R\$ 16.000,00		Contrao PJ
Martine Perceira da Silva		Diretoria Administrativa		(62) 3998-9600	institucional@ibgh.org.br	-	R\$ 8.500,00	R\$	-	R\$ 8.500,00		Contrao PJ
Nasser Rodrigues Tamas		Diretoria Geral		(62) 3998-9600	institucional@ibgh.org.br	-	R\$ 31.000,00	R\$	-	R\$ 31.000,00		Contrao PJ
Roberto Leandro de Carvalho Garcia		Diretoria Operacional		(62) 3998-9600	institucional@ibgh.org.br	-	R\$ 18.000,00	R\$	-	R\$ 18.000,00		Contrao PJ
Rudson Teodoro da Silva		Diretoria Financeira		(62) 3998-9600	institucional@ibgh.org.br	-	R\$ 20.000,00	R\$	-	R\$ 20.000,00		Contrao PJ
Aldos Contabilidade		Gestão de Processos		(62) 3998-9600	institucional@ibgh.org.br	-	R\$ 9.308,61	R\$	-	R\$ 10.789,00		Contrao PJ
Bruno Pereira Figueiredo		Conselho Interno		(62) 3998-9600	institucional@ibgh.org.br	-	R\$ 29.300,00	R\$	-	R\$ 29.300,00		Contrao PJ
		Presidente		(62) 3998-9600	bruno.figueiredo@ibgh.org.br	-	R\$	R\$	-	R\$		

FONTE DOS DADOS EXTRAÍDOS: Folha, gestão de contratos e atos administrativos oficiais.

NOTA: Assembleia geral será formada por membros do conselho fiscal e conselho administrativo para deliberação de assuntos pertinentes a organização social não havendo nenhuma remuneração.

ASSINATURA DO RESPONSÁVEL:

MIS/ANQ-ABRIL/2019

Nome do Membro do Conselho	Organização	Carreira	Cargo	Residência	Telefone	E-mail	Abastecimento Fórmula C.T. (R\$)	Valor Total (R\$)	Salário M. M. (R\$)	Montante Descontado (R\$)	Valor Líquido (R\$)	Motivação do Contratação	Obs
Jurandir Dias de Paula Junior		Conselheiro	Superintendente de Gestão e Planejamento		(62) 3998-9600	jurandir@ibgh.org.br	R\$ -	R\$ 33.000,00	R\$ -	R\$ -	R\$ 24.457,52	Condição	Valor referencial a Ajuda de Casa.
Gerdelmy Camargo Calabrato de Souza			Gestão Administrativa		(62) 3998-9600	gerdelmy@ibgh.org.br	R\$ -	R\$ 10.501,74	R\$ -	R\$ -	R\$ 8.146,34	Condição	Valor referencial a Ajuda de Casa.
Safa Ghahbi Ghahbi Maciel			Gestão de Contas		(62) 3998-9600	safa.ghahbi@ibgh.org.br	R\$ -	R\$ 10.200,00	R\$ -	R\$ -	R\$ 9.094,57	Condição	Valor referencial a Ajuda de Casa.
Saulo Freire Martins			Gestão Financeira		(62) 3998-9600	saulo@ibgh.org.br	R\$ -	R\$ -	R\$ 8.424,00	R\$ -	R\$ 7.081,83	Condição	Valor referencial a Ajuda de Casa.
Paulo Henrique Correa Nunes			Conselho Fiscal		(62) 3998-9600	institucional@ibgh.org.br	R\$ -	R\$ -	R\$ -	R\$ -	R\$ -	Condição	Valor referencial a Ajuda de Casa.
Odizete Francisco de Oliveira			Conselho Fiscal		(62) 3998-9600	institucional@ibgh.org.br	R\$ -	R\$ -	R\$ -	R\$ -	R\$ -	Condição	Valor referencial a Ajuda de Casa.
Rezo Correa da Silva Silveirinho			Conselho Fiscal		(62) 3998-9600	institucional@ibgh.org.br	R\$ -	R\$ -	R\$ -	R\$ -	R\$ -	Condição	Valor referencial a Ajuda de Casa.
Joaquim Henrique Correa Nunes			Conselho Fiscal		(62) 3998-9600	institucional@ibgh.org.br	R\$ -	R\$ -	R\$ -	R\$ -	R\$ -	Condição	Valor referencial a Ajuda de Casa.
Marco Alan de Castro			Conselho Fiscal		(62) 3998-9600	institucional@ibgh.org.br	R\$ -	R\$ -	R\$ -	R\$ -	R\$ -	Condição	Valor referencial a Ajuda de Casa.
João Carlos de Sousa Batista			Conselho Fiscal		(62) 3998-9600	institucional@ibgh.org.br	R\$ -	R\$ -	R\$ -	R\$ -	R\$ -	Condição	Valor referencial a Ajuda de Casa.
Marcelo Vinícius Fonseca Dias			Conselho Administrativo		(62) 3998-9600	institucional@ibgh.org.br	R\$ -	R\$ -	R\$ 500,00	R\$ -	R\$ 500,00	Condição	Valor referencial a Ajuda de Casa.
Sônia Lucia Carvalho			Conselho Administrativo		(62) 3998-9600	institucional@ibgh.org.br	R\$ -	R\$ -	R\$ 500,00	R\$ -	R\$ 500,00	Condição	Valor referencial a Ajuda de Casa.
Cláudia de Paula Guimarães			Conselho Administrativo		(62) 3998-9600	institucional@ibgh.org.br	R\$ -	R\$ -	R\$ 500,00	R\$ -	R\$ 500,00	Condição	Valor referencial a Ajuda de Casa.
Valdir Virgínia de Melo			Conselho Administrativo		(62) 3998-9600	institucional@ibgh.org.br	R\$ -	R\$ -	R\$ 500,00	R\$ -	R\$ 500,00	Condição	Valor referencial a Ajuda de Casa.
Leonardo de Paula Vaz			Conselho Administrativo		(62) 3998-9600	institucional@ibgh.org.br	R\$ -	R\$ -	R\$ 500,00	R\$ -	R\$ 500,00	Condição	Valor referencial a Ajuda de Casa.
Gláucio Bueno de Oliveira			Conselho Administrativo		(62) 3998-9600	institucional@ibgh.org.br	R\$ -	R\$ -	R\$ 500,00	R\$ -	R\$ 500,00	Condição	Valor referencial a Ajuda de Casa.
Alessandro Aloysio Bernardes			Conselho Administrativo		(62) 3998-9600	institucional@ibgh.org.br	R\$ -	R\$ -	R\$ 500,00	R\$ -	R\$ 500,00	Condição	Valor referencial a Ajuda de Casa.
Egon Rafael dos Santos Oliveira			Conselho Administrativo		(62) 3998-9600	institucional@ibgh.org.br	R\$ -	R\$ -	R\$ 500,00	R\$ -	R\$ 500,00	Condição	Valor referencial a Ajuda de Casa.
Frank Rodrigues Rosa			Conselho Administrativo		(62) 3998-9600	institucional@ibgh.org.br	R\$ -	R\$ -	R\$ 500,00	R\$ -	R\$ 500,00	Condição	Valor referencial a Ajuda de Casa.
José Alberto Avaranga			Conselho Administrativo		(62) 3998-9600	institucional@ibgh.org.br	R\$ -	R\$ -	R\$ 500,00	R\$ -	R\$ 500,00	Condição	Valor referencial a Ajuda de Casa.
Bruno Pereira Riquetudo			Assessoria Jurídica	Trend Desenvolvimento e Negócios Superintendência de Relações Institucionais	(62) 3998-9600	bruno.pereira@ibgh.org.br	R\$ -	R\$ -	R\$ 33.500,00	R\$ -	R\$ 33.500,00	Condição	Valor referencial a Ajuda de Casa.
Amândia dos Santos Fernandes SS			Assessoria Jurídica	Senomar Ltda e Gestor em Responsabilidade Social	(62) 3998-9600	amandia@ibgh.org.br	R\$ -	R\$ -	R\$ 4.500,00	R\$ -	R\$ 4.500,00	Condição	Valor referencial a Ajuda de Casa.
Gilberto Torres Alves Junior			Diretoria de Planejamento	ROE Assessoria em Gestão Empresarial	(62) 3998-9600	gilberto@ibgh.org.br	R\$ -	R\$ -	R\$ 16.000,00	R\$ -	R\$ 16.000,00	Condição	Valor referencial a Ajuda de Casa.
Marlene Perpétua da Silva			Diretoria Administrativa	Carreira Interfuncional Diretoria Geral	(62) 3998-9600	marlene@ibgh.org.br	R\$ -	R\$ -	R\$ 14.000,00	R\$ -	R\$ 14.000,00	Condição	Valor referencial a Ajuda de Casa.
Nasser Rodrigues Tarnus			Diretoria Geral	ROE Assessoria em Gestão Empresarial	(62) 3998-9600	nasser@ibgh.org.br	R\$ -	R\$ -	R\$ 31.000,00	R\$ -	R\$ 31.000,00	Condição	Valor referencial a Ajuda de Casa.
Roberto Leandro de Carvalho Garcia			Diretoria Operacional	ROE Assessoria em Gestão Empresarial	(62) 3998-9600	roberto@ibgh.org.br	R\$ -	R\$ -	R\$ 18.000,00	R\$ -	R\$ 18.000,00	Condição	Valor referencial a Ajuda de Casa.
Rudson Treondor da Silva			Diretoria Financeira	Somos Consultoria e Serviços Diretoria	(62) 3998-9600	rudson@ibgh.org.br	R\$ -	R\$ -	R\$ 20.000,00	R\$ -	R\$ 20.000,00	Condição	Valor referencial a Ajuda de Casa.
Altus Contabilidade			Gestão de Processos	Altus Contabilidade	(62) 3998-9600	altus@ibgh.org.br	R\$ -	R\$ -	R\$ 9.308,61	R\$ -	R\$ 10.780,00	Condição	Valor referencial a Ajuda de Casa.
Altus Contabilidade			Contrôle Interno	Altus Contabilidade	(62) 3998-9600	altus@ibgh.org.br	R\$ -	R\$ -	R\$ 29.300,00	R\$ -	R\$ 29.300,00	Condição	Valor referencial a Ajuda de Casa.
Agner Camaraldi Campado Neto			Assessoria Jurídica	Camardelli Campado Sociedade Individual de Advogados	(62) 3998-9600	agner@ibgh.org.br	R\$ -	R\$ -	R\$ 12.000,00	R\$ -	R\$ 12.000,00	Condição	Valor referencial a Ajuda de Casa.
Bruno Pereira Riquetudo			Presidente		(62) 3998-9600	bruno.pereira@ibgh.org.br	R\$ -	R\$ -	R\$ -	R\$ -	R\$ -	Condição	Valor referencial a Ajuda de Casa.

Fonte: Dados Extraídos: Folha, gestão de contratos e ar documentos oficiais.

NOTA: Assembleia geral será formada por membros do Conselho Fiscal e Conselho Administrativo para deliberar de assuntos pertinentes a organização social não havendo nenhuma remuneração.

ASSINATURA DO RESPONSAVEL



Nome e data de ingresso da Programação	Contato	Empre.	Razão	Telefone	E-mail	Ativo de Férias / Retas CDT (R\$)	Valor T <sup>3</sup> (R\$)	Salário de Mes (R\$)	Demora de Descontos (R\$)	Valor Líquido (R\$)	Modalidade de Contratação	Obs
Jurandir Dias de Paula Junior		Superintendência de Gestão e Planejamento		(62) 3998-9600	jurandir@ibgh.org.br	R\$ -	R\$ -	R\$ 33.000,00	R\$ -	R\$ 24.457,52	Coleta	
Georalmy Camargo Calixtrato de Souza		Gestão Administrativa		(62) 3998-9600	georalmy@ibgh.org.br	R\$ -	R\$ -	R\$ 10.501,74	R\$ -	R\$ 8.146,34	Coleta	
Silvia Chabik Ohniti Marcel		Gestão de Contratos		(62) 3998-9600	silvia@ibgh.org.br	R\$ -	R\$ -	R\$ 10.200,00	R\$ -	R\$ 9.094,57	Coleta	
Saulo Freire Martins		Gestão Financeira		(62) 3998-9600	institucional@ibgh.org.br	R\$ -	R\$ -	R\$ 8.424,00	R\$ -	R\$ 7.081,83	Coleta	
Paulo Henrique Correa Nunes		Conselho Fiscal		(62) 3998-9600	institucional@ibgh.org.br	R\$ -	R\$ -	R\$ -	R\$ -	R\$ -	Conselheiro	
Gláuzo Francisco de Oliveira		Conselho Fiscal		(62) 3998-9600	institucional@ibgh.org.br	R\$ -	R\$ -	R\$ -	R\$ -	R\$ -	Conselheiro	
Rezo Correa da Silva Sabinho		Conselho Fiscal		(62) 3998-9600	institucional@ibgh.org.br	R\$ -	R\$ -	R\$ -	R\$ -	R\$ -	Conselheiro	
Joaquim Henrique Correa Nunes		Conselho Fiscal		(62) 3998-9600	institucional@ibgh.org.br	R\$ -	R\$ -	R\$ -	R\$ -	R\$ -	Conselheiro	
Marco Alan de Castro		Conselho Fiscal		(62) 3998-9600	institucional@ibgh.org.br	R\$ -	R\$ -	R\$ -	R\$ -	R\$ -	Conselheiro	
Joel Carlos de Sousa Batista		Conselho Fiscal		(62) 3998-9600	institucional@ibgh.org.br	R\$ -	R\$ -	R\$ -	R\$ -	R\$ -	Conselheiro	
Marcus Vinicius Fonseca Dias		Conselho Administrativo		(62) 3998-9600	institucional@ibgh.org.br	R\$ -	R\$ -	R\$ -	R\$ -	R\$ -	Conselheiro	
Sonia Lucia Carrvalho		Conselho Administrativo		(62) 3998-9600	institucional@ibgh.org.br	R\$ -	R\$ -	R\$ 500,00	R\$ -	R\$ 500,00	Conselheiro	Valor referido a Ajuda de Custo.
Cláudia de Paula Guimarães		Conselho Administrativo		(62) 3998-9600	institucional@ibgh.org.br	R\$ -	R\$ -	R\$ 500,00	R\$ -	R\$ 500,00	Conselheiro	Valor referido a Ajuda de Custo.
Valdir Virgínio de Melo		Conselho Administrativo		(62) 3998-9600	institucional@ibgh.org.br	R\$ -	R\$ -	R\$ 500,00	R\$ -	R\$ 500,00	Conselheiro	Valor referido a Ajuda de Custo.
Leonardo de Paula Vaz		Conselho Administrativo		(62) 3998-9600	institucional@ibgh.org.br	R\$ -	R\$ -	R\$ 500,00	R\$ -	R\$ 500,00	Conselheiro	Valor referido a Ajuda de Custo.
Gláucia Bueno de Oliveira		Conselho Administrativo		(62) 3998-9600	institucional@ibgh.org.br	R\$ -	R\$ -	R\$ 500,00	R\$ -	R\$ 500,00	Conselheiro	Valor referido a Ajuda de Custo.
Alessandro Aloysio Bernardes		Conselho Administrativo		(62) 3998-9600	institucional@ibgh.org.br	R\$ -	R\$ -	R\$ 500,00	R\$ -	R\$ 500,00	Conselheiro	Valor referido a Ajuda de Custo.
Egon Rafael dos Santos Oliveira		Conselho Administrativo		(62) 3998-9600	institucional@ibgh.org.br	R\$ -	R\$ -	R\$ 500,00	R\$ -	R\$ 500,00	Conselheiro	Valor referido a Ajuda de Custo.
Frank Rodrigues Rosa		Conselho Administrativo		(62) 3998-9600	institucional@ibgh.org.br	R\$ -	R\$ -	R\$ 500,00	R\$ -	R\$ 500,00	Conselheiro	Valor referido a Ajuda de Custo.
Jose Alberto Azeiteiro		Conselho Administrativo		(62) 3998-9600	institucional@ibgh.org.br	R\$ -	R\$ -	R\$ 500,00	R\$ -	R\$ 500,00	Conselheiro	Valor referido a Ajuda de Custo.
Bruno Pereira Figueiredo		Presidente		(62) 3998-9600	institucional@ibgh.org.br	R\$ -	R\$ -	R\$ 500,00	R\$ -	R\$ 500,00	Conselheiro	Valor referido a Ajuda de Custo.
Bruno Pereira Figueiredo	002/2018	Superintendência de Relações Institucionais	Trend Desenvolvimento e Negócios Superintendência Relações Institucionais	(62) 3998-9600	bruno.figueiredo@ibgh.org.br	R\$ -	R\$ -	R\$ 33.500,00	R\$ -	R\$ 33.500,00	Contrato PJ	
Gilberto Torres Alves Junior	006/2018	Diretoria de Planejamento	AGF Assessoria em Gestão Empresarial	(62) 3998-9600	institucional@ibgh.org.br	R\$ -	R\$ -	R\$ 16.000,00	R\$ -	R\$ 16.000,00	Contrato PJ	
Martem Perpetua da Silva	003/2019	Diretoria Administrativo	AGF Assessoria em Gestão Empresarial	(62) 3998-9600	institucional@ibgh.org.br	R\$ -	R\$ -	R\$ 14.000,00	R\$ -	R\$ 14.000,00	Contrato PJ	
Nasser Rodrigues Tannus	001/2019	Diretoria Geral	Carreria Internacional	(62) 3998-9600	institucional@ibgh.org.br	R\$ -	R\$ -	R\$ 31.000,00	R\$ -	R\$ 31.000,00	Contrato PJ	
Roberto Leandro de Carvalho Garcia	007/2017	Diretoria Operacional	RGC Assessoria e Consultoria Empresarial	(62) 3998-9600	institucional@ibgh.org.br	R\$ -	R\$ -	R\$ 18.000,00	R\$ -	R\$ 18.000,00	Contrato PJ	
Rudson Teodoro da Silva	008/2018	Diretoria Financeiro	Sons Consultoria e Serviços Diretoria Financeiro	(62) 3998-9600	institucional@ibgh.org.br	R\$ -	R\$ -	R\$ 20.000,00	R\$ -	R\$ 20.000,00	Contrato PJ	
Athos Contabilidade	008/2017	Gestão de Processos	Athos Contabilidade	(62) 3998-9600	institucional@ibgh.org.br	R\$ -	R\$ -	R\$ 9.308,61	R\$ -	R\$ 10.780,00	Contrato PJ	
Athos Contabilidade	010/2018	Controle Interno	Athos Contabilidade	(62) 3998-9600	institucional@ibgh.org.br	R\$ -	R\$ -	R\$ 29.300,00	R\$ -	R\$ 29.300,00	Contrato PJ	
Carlos Alexandre Peres Ferreira	005/2019	Contabilidade	Carlos Ferreira Consulting	(62) 3998-9600	institucional@ibgh.org.br	R\$ -	R\$ -	R\$ 6.851,00	R\$ -	R\$ 6.851,00	Contrato PJ	
Amanda dos Santos Fernandes Sfi	004/2019	Assessoria Jurídica	Amanda Sfi Sociedade Individual de Advocacia	(62) 3998-9600	institucional@ibgh.org.br	R\$ -	R\$ -	R\$ 4.500,00	R\$ -	R\$ 4.500,00	Contrato PJ	
Agenor Camarrelli Campelo Neto	002/2019	Assessoria Jurídica	Camrrelli Campelo Sociedade Individual de Advocacia	(62) 3998-9600	institucional@ibgh.org.br	R\$ -	R\$ -	R\$ 12.000,00	R\$ -	R\$ 12.000,00	Contrato PJ	

NOTA: Assessoria jurídica formada por membros do conselho fiscal e conselho administrativo para diligência de assuntos pertinentes a organização social não havendo nenhuma remuneração.

ASSINATURA DO RESPONSÁVEL:

Nome dos diretores de Organização Social	Contrato	Cargo	Razão	Telefone	E-mail	Abono de Férias / Férias C/CF (R\$)	Valor T3 (R\$)	Salário do Mês (R\$)	Bônus Div-com (R\$)	Valor Líquido (R\$)	Modalidade de contratação	Obs
Bruno Pereira Figueiredo		Presidente		(42) 3998-9600	bruno.figueiredo@ibgh.org.br	-	R\$ -	R\$ -	-	R\$ -	Contrato PJ	
Bruno Pereira Figueiredo	002/2018	Superintendente de Relações Institucionais	Trend Desenvolvimento e Negócios Superintendência Relações Institucionais	(42) 3998-9600	bruno.figueiredo@ibgh.org.br	-	R\$ -	R\$ 33.500,00	-	R\$ 33.500,00	Contrato PJ	
Gilberto Torres Alves Junior	006/2018	Direção de Planejamento	Semear Ideias e Gestão em Responsabilidade Social	(42) 3998-9600	institucional@ibgh.org.br	-	R\$ -	R\$ 16.000,00	-	R\$ 16.000,00	Contrato PJ	
Junadir Dias de Paula Junior		Superintendência de Gestão e Planejamento	Superintendência de Gestão e Planejamento	(42) 3998-9600	institucional@ibgh.org.br	-	R\$ -	R\$ 33.000,00	-	R\$ 24.457,52	Coleta	
Marlene Perpêua da Silva	003/2019	Diretoria Administrativa	AGE Assessoria em Gestão Empresarial	(42) 3998-9600	institucional@ibgh.org.br	-	R\$ -	R\$ 14.000,00	-	R\$ 14.000,00	Contrato PJ	
Nasser Rodrigues Tammus	001/2019	Diretoria Geral	Carreira Internacional	(42) 3998-9600	institucional@ibgh.org.br	-	R\$ -	R\$ 31.000,00	-	R\$ 31.000,00	Contrato PJ	
Roberto Leandro de Carvalho Garcia	007/2017	Diretoria Operacional	RGC Assessoria e Consultoria Empresarial	(42) 3998-9600	institucional@ibgh.org.br	-	R\$ -	R\$ 18.000,00	-	R\$ 18.000,00	Contrato PJ	
Rudson Teodoro da Silva	006/2019	Diretoria Financeira	Soms Consultoria e Serviços Diretoria Financeira	(42) 3998-9600	institucional@ibgh.org.br	-	R\$ -	R\$ 20.000,00	-	R\$ 20.000,00	Contrato PJ	
Altos Contabilidade	008/2017	Gerência de Processos	Altos Contabilidade	(42) 3998-9600	institucional@ibgh.org.br	-	R\$ -	R\$ 9.308,61	-	R\$ 10.780,00	Contrato PJ	
Altos Contabilidade	010/2018	Controle Interno	Altos Contabilidade	(42) 3998-9600	institucional@ibgh.org.br	-	R\$ -	R\$ 29.300,00	-	R\$ 29.300,00	Contrato PJ	
Geraldiny Camargo Calixtrio de Souza		Gerência Administrativa	Gerência Administrativa	(42) 3998-9600	institucional@ibgh.org.br	-	R\$ -	R\$ 10.501,74	-	R\$ 8.146,34	Coleta	
Sala Ghaffi Ghaffi Marcel		Gerência de Contratos		(42) 3998-9600	sa.gaffi@ibgh.org.br	-	R\$ -	R\$ 10.200,00	-	R\$ 9.094,57	Coleta	
Carlos Alexandre Peves Ferreira	005/2019	Contabilidade	Carlos Ferreira Consulting	(42) 3998-9600	institucional@ibgh.org.br	-	R\$ -	R\$ 6.851,00	-	R\$ 6.851,00	Contrato PJ	
Amanda dos Santos Fernandes SI	004/2019	Assessoria Jurídica	Amanna SI Sociedade Individual de Advocacia	(42) 3998-9600	institucional@ibgh.org.br	-	R\$ -	R\$ 8.360,00	-	R\$ 8.360,00	Contrato PJ	
Agenor Camarrelli Campedo Neto	002/2019	Assessoria Jurídica	Camardelli Campedo Sociedade Individual de Advocacia	(42) 3998-9600	institucional@ibgh.org.br	-	R\$ -	R\$ 12.000,00	-	R\$ 12.000,00	Contrato PJ	
Saulo Freire Martins		Gerência Financeira		(42) 3998-9600	institucional@ibgh.org.br	-	R\$ -	R\$ 8.424,00	-	R\$ 7.081,83	Coleta	
Paulo Henrique Correa Nunes		Conselho Fiscal		(42) 3998-9600	institucional@ibgh.org.br	-	R\$ -	R\$ -	-	R\$ -	Conselheiro	
Gidazo Francisco de Oliveira		Conselho Fiscal		(42) 3998-9600	institucional@ibgh.org.br	-	R\$ -	R\$ -	-	R\$ -	Conselheiro	
Reb Correa da Silva Shirinho		Conselho Fiscal		(42) 3998-9600	institucional@ibgh.org.br	-	R\$ -	R\$ -	-	R\$ -	Conselheiro	
Jaquim Henrique Correa Nunes		Conselho Fiscal		(42) 3998-9600	institucional@ibgh.org.br	-	R\$ -	R\$ -	-	R\$ -	Conselheiro	
Marco Alan de Castro		Conselho Fiscal		(42) 3998-9600	institucional@ibgh.org.br	-	R\$ -	R\$ -	-	R\$ -	Conselheiro	
José Carlos de Sousa Batista		Conselho Fiscal		(42) 3998-9600	institucional@ibgh.org.br	-	R\$ -	R\$ -	-	R\$ -	Conselheiro	
Marcus Vinícius Fonseca Dias		Conselho Administrativo		(42) 3998-9600	institucional@ibgh.org.br	-	R\$ -	R\$ 500,00	-	R\$ 500,00	Conselheiro	Valor referido a Ajuda de Custo.
Sonia Lucia Carvalho		Conselho Administrativo		(42) 3998-9600	institucional@ibgh.org.br	-	R\$ -	R\$ 500,00	-	R\$ 500,00	Conselheiro	Valor referido a Ajuda de Custo.
Cláudia de Paula Guimarães		Conselho Administrativo		(42) 3998-9600	institucional@ibgh.org.br	-	R\$ -	R\$ 500,00	-	R\$ 500,00	Conselheiro	Valor referido a Ajuda de Custo.
Valdir Virgíneo de Melo		Conselho Administrativo		(42) 3998-9600	institucional@ibgh.org.br	-	R\$ -	R\$ 500,00	-	R\$ 500,00	Conselheiro	Valor referido a Ajuda de Custo.
Leonardo de Paula Vaz		Conselho Administrativo		(42) 3998-9600	institucional@ibgh.org.br	-	R\$ -	R\$ 500,00	-	R\$ 500,00	Conselheiro	Valor referido a Ajuda de Custo.
Gilcineo Bueno de Oliveira		Conselho Administrativo		(42) 3998-9600	institucional@ibgh.org.br	-	R\$ -	R\$ 500,00	-	R\$ 500,00	Conselheiro	Valor referido a Ajuda de Custo.
Alessandro Alojio Bernardes		Conselho Administrativo		(42) 3998-9600	institucional@ibgh.org.br	-	R\$ -	R\$ 500,00	-	R\$ 500,00	Conselheiro	Valor referido a Ajuda de Custo.
Egon Rafael dos Santos Oliveira		Conselho Administrativo		(42) 3998-9600	institucional@ibgh.org.br	-	R\$ -	R\$ 500,00	-	R\$ 500,00	Conselheiro	Valor referido a Ajuda de Custo.
Frank Rodrigues Rosa		Conselho Administrativo		(42) 3998-9600	institucional@ibgh.org.br	-	R\$ -	R\$ 500,00	-	R\$ 500,00	Conselheiro	Valor referido a Ajuda de Custo.
José Alberto Alvarenga		Conselho Administrativo		(42) 3998-9600	institucional@ibgh.org.br	-	R\$ -	R\$ 500,00	-	R\$ 500,00	Conselheiro	Valor referido a Ajuda de Custo.

Fonte: DOS DADOS EXTRAÍDOS: Folha, gestão de contratos e ata documentos oficiais.

NOTA: Assembleia geral será formada por membros do conselho fiscal e conselho administrativo para deliberação de assuntos pertinentes a organização social não havendo nenhuma remuneração.

ASSINATURA DO RESPONSÁVEL:





Nome do beneficiário (previdenciário)	Contato	Cargo	Resumo	Telefone	E-mail	Valor de férias / Férias (R\$)	Valor 13º Salário (R\$)	Salário de mês (R\$)	Prontuário (R\$)	Valor líquido (R\$)	Modalidade de contratação	Obs
Mercio Aurélio Campos Piva		Presidente		(62) 3998-9600	institucional@ibgh.org.br	R\$ -	R\$ -	R\$ -	R\$ -	R\$ -	Contrato PJ	
Bruno Pereira Riquelme	002/2018	Superintendência de Relações Institucionais	Trend Desenvolvimento e Negócios Superintendência Relações Institucionais	(62) 3998-9600	bruno.riquelme@ibgh.org.br	R\$ -	R\$ -	R\$ 33.500,00	R\$ -	R\$ 33.500,00	Contrato PJ	
Gilberto Torres Alves Júnior	006/2018	Diretoria de Planejamento	Semear Ideas e Gerar em Responsabilidade Social e em Projetos Sociais e Externos Superintendência de Relações Institucionais	(62) 3998-9600	institucional@ibgh.org.br	R\$ -	R\$ -	R\$ 16.000,00	R\$ -	R\$ 16.000,00	Contrato PJ	
Esmerio Costa Daltro		Superintendência de Gestão e Planejamento		(62) 3998-9600	institucional@ibgh.org.br	R\$ -	R\$ -	R\$ 33.000,00	R\$ -	R\$ 33.000,00	Contrato PJ	
Martine Perpétua da Silva	003/2019	Diretoria Administrativa	AG&E Assessoria em Gestão Empresarial	(62) 3998-9600	institucional@ibgh.org.br	R\$ -	R\$ -	R\$ 14.000,00	R\$ -	R\$ 14.000,00	Contrato PJ	
Masser Rodrigues Tammus	001/2019	Diretoria Geral	Carreira Internacional Diretoria Geral	(62) 3998-9600	institucional@ibgh.org.br	R\$ -	R\$ -	R\$ 31.000,00	R\$ -	R\$ 31.000,00	Contrato PJ	
Roberto Leonardo de Carvalho Garcia	007/2017	Diretoria Operacional	RCF Assessoria e Consultoria Empresarial	(62) 3998-9600	institucional@ibgh.org.br	R\$ -	R\$ -	R\$ 18.000,00	R\$ -	R\$ 18.000,00	Contrato PJ	
Rafael Tadeu de Silva	006/2019	Diretoria Financeira	Diretoria Operacional	(62) 3998-9600	institucional@ibgh.org.br	R\$ -	R\$ -	R\$ 20.000,00	R\$ -	R\$ 20.000,00	Contrato PJ	
Abhis Comanhidade	008/2017	Gerencia de Processos	Sociedade Consultoria e Serviços Diretoria Financeira	(62) 3998-9600	institucional@ibgh.org.br	R\$ -	R\$ -	R\$ 9.308,61	R\$ -	R\$ 9.308,61	Contrato PJ	
Abhis Comanhidade	010/2018	Control Interno	Abhis Comanhidade	(62) 3998-9600	institucional@ibgh.org.br	R\$ -	R\$ -	R\$ 29.300,00	R\$ -	R\$ 29.300,00	Contrato PJ	
Genaldyng Camargo Caldeira de Souza		Gerencia Administrativa	Gerencia Administrativa	(62) 3998-9600	institucional@ibgh.org.br	R\$ -	R\$ -	R\$ 10.501,74	R\$ -	R\$ 10.501,74	Contrato PJ	
Sala Chabli Ghaili Meiri		Gerencia de Contratos		(62) 3998-9600	saif.ghaili@ibgh.org.br	R\$ -	R\$ -	R\$ 10.200,00	R\$ -	R\$ 9.094,57	Contrato PJ	
Carlos Alexandre Peres Ferreira	008/2019	Comanhidade	Carlos Ferreira Consulting	(62) 3998-9600	institucional@ibgh.org.br	R\$ -	R\$ -	R\$ 6.851,00	R\$ -	R\$ 6.851,00	Contrato PJ	
Amândia dos Santos Fernandes Sá	004/2019	Assessoria jurídica	Amândia Sá Sociedade Individual de Advocacia	(62) 3998-9600	institucional@ibgh.org.br	R\$ -	R\$ -	R\$ 4.500,00	R\$ -	R\$ 4.500,00	Contrato PJ	
Agneur Camarideli Candeiro Neto	002/2019	Assessoria jurídica	Camarideli Candeiro Sociedade Individual de Advocacia	(62) 3998-9600	institucional@ibgh.org.br	R\$ -	R\$ -	R\$ 12.000,00	R\$ -	R\$ 12.000,00	Contrato PJ	
Saulo Peres Martins		Gerencia Financeira		(62) 3998-9600	institucional@ibgh.org.br	R\$ -	R\$ -	R\$ 9.687,60	R\$ -	R\$ 7.419,16	Contrato PJ	
Esmeria Costa Andrade		Conselho Fiscal		(62) 3998-9600	institucional@ibgh.org.br	R\$ -	R\$ -	R\$ -	R\$ -	R\$ -	Conselheiro	
Ednaldo Rodrigues Vieira Moura		Conselho Fiscal		(62) 3998-9600	institucional@ibgh.org.br	R\$ -	R\$ -	R\$ -	R\$ -	R\$ -	Conselheiro	
Dar Meng Trakem Trochim		Conselho Fiscal		(62) 3998-9600	institucional@ibgh.org.br	R\$ -	R\$ -	R\$ -	R\$ -	R\$ -	Conselheiro	
Marcio Aurélio Campos Piva		Presidente do Conselho		(62) 3998-9600	institucional@ibgh.org.br	R\$ -	R\$ -	R\$ 500,00	R\$ -	R\$ 500,00	Conselheiro	Valor referêndia a Ajuda de Custo.
Auricio Oliveira Passos		Vice-Presidente do Conselho		(62) 3998-9600	institucional@ibgh.org.br	R\$ -	R\$ -	R\$ 500,00	R\$ -	R\$ 500,00	Conselheiro	Valor referêndia a Ajuda de Custo.
Prado Danilo Ferreira		Conselho Administrativo		(62) 3998-9600	institucional@ibgh.org.br	R\$ -	R\$ -	R\$ 500,00	R\$ -	R\$ 500,00	Conselheiro	Valor referêndia a Ajuda de Custo.
Reidner Dinho de Sousa		Conselho Administrativo		(62) 3998-9600	institucional@ibgh.org.br	R\$ -	R\$ -	R\$ 500,00	R\$ -	R\$ 500,00	Conselheiro	Valor referêndia a Ajuda de Custo.
Massimo Trochim		Conselho Administrativo		(62) 3998-9600	institucional@ibgh.org.br	R\$ -	R\$ -	R\$ 500,00	R\$ -	R\$ 500,00	Conselheiro	Valor referêndia a Ajuda de Custo.
Luiz Ottoni de Macedo		Conselho Administrativo		(62) 3998-9600	institucional@ibgh.org.br	R\$ -	R\$ -	R\$ 500,00	R\$ -	R\$ 500,00	Conselheiro	Valor referêndia a Ajuda de Custo.
Michael Luiz Esteves Tellegine Simas		Conselho Administrativo		(62) 3998-9600	institucional@ibgh.org.br	R\$ -	R\$ -	R\$ 500,00	R\$ -	R\$ 500,00	Conselheiro	Valor referêndia a Ajuda de Custo.
Samir Lúcia Carvalho		Conselho Administrativo		(62) 3998-9600	institucional@ibgh.org.br	R\$ -	R\$ -	R\$ 500,00	R\$ -	R\$ 500,00	Conselheiro	Valor referêndia a Ajuda de Custo.
Cláudia de Paula Guimarães		Conselho Administrativo		(62) 3998-9600	institucional@ibgh.org.br	R\$ -	R\$ -	R\$ 500,00	R\$ -	R\$ 500,00	Conselheiro	Valor referêndia a Ajuda de Custo.
Egon Rafael dos Santos Oliveira		Conselho Administrativo		(62) 3998-9600	institucional@ibgh.org.br	R\$ -	R\$ -	R\$ 500,00	R\$ -	R\$ 500,00	Conselheiro	Valor referêndia a Ajuda de Custo.
João Alberto Alvaranga		Conselho Administrativo		(62) 3998-9600	institucional@ibgh.org.br	R\$ -	R\$ -	R\$ 500,00	R\$ -	R\$ 500,00	Conselheiro	Valor referêndia a Ajuda de Custo.
Guilherme Augusto Bastos Carroelino		Conselho Administrativo		(62) 3998-9600	institucional@ibgh.org.br	R\$ -	R\$ -	R\$ 500,00	R\$ -	R\$ 500,00	Conselheiro	Valor referêndia a Ajuda de Custo.

FORNECER OS DADOS EXTRAÍDOS. Folha, registro de contratos e atas documentais digitais.

NOTA: Assessoria jurídica formada por membros do conselho fiscal e conselho administrativo para adimplência de assuntos pertinentes a organização social não havendo nenhuma remuneração.

ASSINATURA DO RESPONSÁVEL:

MS/ANO - Agosto/2019	Nome das instituições de responsabilidade social	Contrato	Cargo	Rede	Teléfono	E-mail	Monte de retiro / Prêmio C.T. (R\$)	Valor 13º (R\$)	Saldo de R\$ (R\$)	Valor de R\$ (R\$)	Valor líquido (R\$)	Modalidade de contratação	Obs
	Ceridellyn Camargo Calmon de Souza		Gerência Administrativa		(62) 3998-9600	institucional@ibgh.org.br	R\$ -	R\$ -	R\$ 10.501,24	R\$ -	R\$ 10.501,24	Celista	
	Sala Chá de Qualificação		Gerência de Contratos		(62) 3998-9600	salachad@ibgh.org.br	R\$ -	R\$ -	R\$ 10.200,00	R\$ -	R\$ 10.200,00	Celista	
	Saulo Freire Martins		Gerência Financeira		(62) 3998-9600	institucional@ibgh.org.br	R\$ -	R\$ -	R\$ 9.687,60	R\$ -	R\$ 9.687,60	Celista	
	Escritório Carlos Andrade		Conselho Fiscal		(62) 3998-9600	institucional@ibgh.org.br	R\$ -	R\$ -	R\$ -	R\$ -	R\$ -	Conselheiro	
	Edmundo Rodrigues Vieira Moura		Conselho Fiscal		(62) 3998-9600	institucional@ibgh.org.br	R\$ -	R\$ -	R\$ -	R\$ -	R\$ -	Conselheiro	
	Daer Mang Trainin Trainin		Conselho Fiscal		(62) 3998-9600	institucional@ibgh.org.br	R\$ -	R\$ -	R\$ 500,00	R\$ -	R\$ 500,00	Conselheiro	
	Marco Aurélio Campos Parva		Presidente do Conselho		(62) 3998-9600	institucional@ibgh.org.br	R\$ -	R\$ -	R\$ 500,00	R\$ -	R\$ 500,00	Conselheiro	
	Aurélius Olivieri Passos		Vice-Presidente do Conselho		(62) 3998-9600	institucional@ibgh.org.br	R\$ -	R\$ -	R\$ 500,00	R\$ -	R\$ 500,00	Conselheiro	
	Paulo Danilo Ferreira		Conselho Administrativo		(62) 3998-9600	institucional@ibgh.org.br	R\$ -	R\$ -	R\$ 500,00	R\$ -	R\$ 500,00	Conselheiro	
	Reidner Divino de Sousa		Conselho Administrativo		(62) 3998-9600	institucional@ibgh.org.br	R\$ -	R\$ -	R\$ 500,00	R\$ -	R\$ 500,00	Conselheiro	
	Maristino Trainin		Conselho Administrativo		(62) 3998-9600	institucional@ibgh.org.br	R\$ -	R\$ -	R\$ 500,00	R\$ -	R\$ 500,00	Conselheiro	
	Larlene Corrêa de Macedo		Conselho Administrativo		(62) 3998-9600	institucional@ibgh.org.br	R\$ -	R\$ -	R\$ 500,00	R\$ -	R\$ 500,00	Conselheiro	
	Michael Luiz Esteves Pefegre Simas		Conselho Administrativo		(62) 3998-9600	institucional@ibgh.org.br	R\$ -	R\$ -	R\$ 500,00	R\$ -	R\$ 500,00	Conselheiro	
	Sônia Lucia Carvalho		Conselho Administrativo		(62) 3998-9600	institucional@ibgh.org.br	R\$ -	R\$ -	R\$ 500,00	R\$ -	R\$ 500,00	Conselheiro	
	Cláudia de Paula Guimarães		Conselho Administrativo		(62) 3998-9600	institucional@ibgh.org.br	R\$ -	R\$ -	R\$ 500,00	R\$ -	R\$ 500,00	Conselheiro	
	Egon Rafael das Serras Oliveira		Conselho Administrativo		(62) 3998-9600	institucional@ibgh.org.br	R\$ -	R\$ -	R\$ 500,00	R\$ -	R\$ 500,00	Conselheiro	
	João Alberto Alcavenga		Conselho Administrativo		(62) 3998-9600	institucional@ibgh.org.br	R\$ -	R\$ -	R\$ 500,00	R\$ -	R\$ 500,00	Conselheiro	
	Guilherme Augusto Batista Carvalho		Conselho Administrativo		(62) 3998-9600	institucional@ibgh.org.br	R\$ -	R\$ -	R\$ -	R\$ -	R\$ -	Contrato PJ	
	Marco Aurélio Campos Parva		Presidente		(62) 3998-9600	institucional@ibgh.org.br	R\$ -	R\$ -	R\$ 33.500,00	R\$ -	R\$ 33.500,00	Contrato PJ	
	Bruno Pereira Figueiredo	002/2018	Superintendência de Relações Institucionais	Trend Desenvolvimento e Negócios	(62) 3998-9600	brunofigueiredo@ibgh.org.br	R\$ -	R\$ -	R\$ 16.000,00	R\$ -	R\$ 16.000,00	Contrato PJ	
	Gilberto Torres Alves Junior	006/2018	Diretoria de Planejamento	Semear Ideias e Gestão em Responsabilidade Social	(62) 3998-9600	institucional@ibgh.org.br	R\$ -	R\$ -	R\$ 14.000,00	R\$ -	R\$ 14.000,00	Contrato PJ	
	Martine Perpetua da Silva	003/2019	Diretoria Administrativa	ACE Assessoria em Gestão Empresarial Diretoria Administrativa	(62) 3998-9600	institucional@ibgh.org.br	R\$ -	R\$ -	R\$ 31.000,00	R\$ -	R\$ 31.000,00	Contrato PJ	
	Nasser Rodrigues Ramos	001/2019	Diretoria Geral	Carreira Internacional Diretoria Geral	(62) 3998-9600	institucional@ibgh.org.br	R\$ -	R\$ -	R\$ 23.000,00	R\$ -	R\$ 23.000,00	Contrato PJ	
	Roberto Lázaro de Carvalho Garcia	007/2019	Diretoria Operacional	RG Services Administrativos, Assessoria e Consultoria	(62) 3998-9600	institucional@ibgh.org.br	R\$ -	R\$ -	R\$ 23.000,00	R\$ -	R\$ 23.000,00	Contrato PJ	
	Rubson Trindade da Silva	006/2019	Diretoria Financeira	Sonia Consultoria e Serviços Diretoria Financeira	(62) 3998-9600	institucional@ibgh.org.br	R\$ -	R\$ -	R\$ 9.308,61	R\$ -	R\$ 9.308,61	Contrato PJ	
	Abdos Contabilidade	008/2017	Gerência de Processos	Abdos Consultoria	(62) 3998-9600	institucional@ibgh.org.br	R\$ -	R\$ -	R\$ 29.300,00	R\$ -	R\$ 29.300,00	Contrato PJ	
	Abdos Contabilidade	010/2018	Controle Interno	Abdos Consultoria	(62) 3998-9600	institucional@ibgh.org.br	R\$ -	R\$ -	R\$ 7.500,00	R\$ -	R\$ 7.500,00	Contrato PJ	
	Carlos Alexandre Peres Ferreira	008/2019	Consultoria	Carlos Ferreira Consulting	(62) 3998-9600	institucional@ibgh.org.br	R\$ -	R\$ -	R\$ 4.500,00	R\$ -	R\$ 4.500,00	Contrato PJ	
	Amândia dos Santos Fernandes SA	004/2019	Assessoria Jurídica	Amândia SA Sociedade Individual de Advocacia	(62) 3998-9600	institucional@ibgh.org.br	R\$ -	R\$ -	R\$ 12.000,00	R\$ -	R\$ 12.000,00	Contrato PJ	
	Agenor Canaridelli Candeiro Neto	002/2019	Assessoria Jurídica	Canaridelli Candeiro Sociedade Individual de Advocacia	(62) 3998-9600	institucional@ibgh.org.br	R\$ -	R\$ -	R\$ -	R\$ -	R\$ -	Contrato PJ	
	Escritório Casa Daltra		Superintendência de Gestão e Planejamento	Daluz Empreendimentos e Bens Assessoria Superintendência de Relações Institucionais			R\$ -	R\$ -	R\$ -	R\$ -	R\$ -		

FORNTE DOS DADOS EXTRALIDOS: Folha gestão de contratos e ato documentais oficiais.

NOTA: Assinatura geral será fornecida pelo membro do conselho fiscal do conselho administrativo para deliberação de assuntos referentes a organização social não havendo nenhuma remuneração.

ASSINATURA DO RESPONSÁVEL:



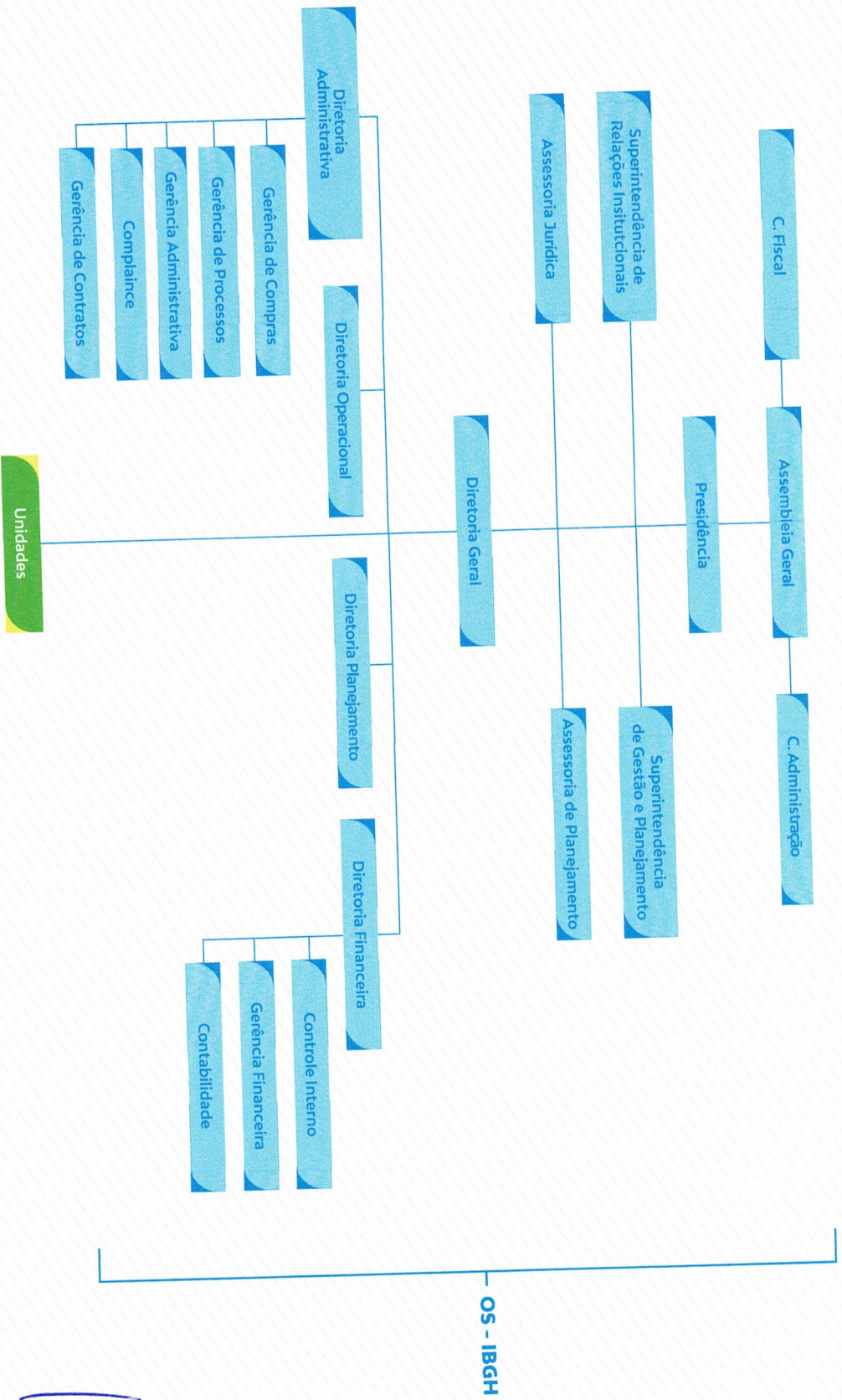

NOTA

Organograma referente à competência 2019. Set/Out/Nov/Dez.

MIS/ANO Setembro/2019												
Nome da Diretoria da Organização - Social	Competência	Cargos	Matriz	Telefone	E-mail	Nome de Fone / Fone (D.T) (R\$)	Valor 13º (R\$)	Salário de Base (R\$)	Demonstrativo (R\$)	Valor Líquido (R\$)	Modalidade de Contratação	Obs
Genivaldo Camargo Chizzotto de Souza		Diretoria Administrativa		(42) 3398-9600	institucional@ibgh.org.br	R\$ -	R\$ -	R\$ 10.501,74	R\$ -	R\$ 11.463,94	Cédula	
Sara Chelbi Chelbi Mardel		Diretoria de Contratos		(42) 3398-9600	institucional@ibgh.org.br	R\$ -	R\$ -	R\$ 10.200,00	R\$ -	R\$ 9.994,57	Cédula	
Saulo Freire Martins		Diretoria Financeira		(42) 3398-9600	institucional@ibgh.org.br	R\$ -	R\$ -	R\$ 9.687,00	R\$ -	R\$ 7.419,16	Cédula	
Erceida Costa Andrade		Conselho Fiscal		(42) 3398-9600	institucional@ibgh.org.br	R\$ -	R\$ -	R\$ -	R\$ -	R\$ -	Conselheiro	
Ednaldo Rodrigues Vieira Moura		Conselho Fiscal		(42) 3398-9600	institucional@ibgh.org.br	R\$ -	R\$ -	R\$ -	R\$ -	R\$ -	Conselheiro	
Der Mang Tronbin		Conselho Fiscal		(42) 3398-9600	institucional@ibgh.org.br	R\$ -	R\$ -	R\$ -	R\$ -	R\$ -	Conselheiro	
Maro Aurélio Campos Fátima		Presidente do Conselho		(42) 3398-9600	institucional@ibgh.org.br	R\$ -	R\$ -	R\$ 500,00	R\$ -	R\$ -	Conselheiro	Valor referido a Ajuda de Custo.
Aurélio Oliveira Passos		Vice-Presidente do Conselho		(42) 3398-9600	institucional@ibgh.org.br	R\$ -	R\$ -	R\$ 500,00	R\$ -	R\$ -	Conselheiro	Valor referido a Ajuda de Custo.
Pulso Danilo Ferrera		Conselho Administrativo		(42) 3398-9600	institucional@ibgh.org.br	R\$ -	R\$ -	R\$ 500,00	R\$ -	R\$ -	Conselheiro	Valor referido a Ajuda de Custo.
Reidner Diniz de Sousa		Conselho Administrativo		(42) 3398-9600	institucional@ibgh.org.br	R\$ -	R\$ -	R\$ 500,00	R\$ -	R\$ -	Conselheiro	Valor referido a Ajuda de Custo.
Messina Tronbin		Conselho Administrativo		(42) 3398-9600	institucional@ibgh.org.br	R\$ -	R\$ -	R\$ 500,00	R\$ -	R\$ -	Conselheiro	Valor referido a Ajuda de Custo.
Ludlene Corrêia de Meneiro		Conselho Administrativo		(42) 3398-9600	institucional@ibgh.org.br	R\$ -	R\$ -	R\$ 500,00	R\$ -	R\$ -	Conselheiro	Valor referido a Ajuda de Custo.
Miliane Luz Esteves Pedregal Simas		Conselho Administrativo		(42) 3398-9600	institucional@ibgh.org.br	R\$ -	R\$ -	R\$ 500,00	R\$ -	R\$ -	Conselheiro	Valor referido a Ajuda de Custo.
Sonia Lucia Carvalho		Conselho Administrativo		(42) 3398-9600	institucional@ibgh.org.br	R\$ -	R\$ -	R\$ 500,00	R\$ -	R\$ -	Conselheiro	Valor referido a Ajuda de Custo.
Cláudia de Paula Coimbra		Conselho Administrativo		(42) 3398-9600	institucional@ibgh.org.br	R\$ -	R\$ -	R\$ 500,00	R\$ -	R\$ -	Conselheiro	Valor referido a Ajuda de Custo.
Egon Rafael dos Santos Oliveira		Conselho Administrativo		(42) 3398-9600	institucional@ibgh.org.br	R\$ -	R\$ -	R\$ 500,00	R\$ -	R\$ -	Conselheiro	Valor referido a Ajuda de Custo.
Jose Alberto Azevêga		Conselho Administrativo		(42) 3398-9600	institucional@ibgh.org.br	R\$ -	R\$ -	R\$ 500,00	R\$ -	R\$ -	Conselheiro	Valor referido a Ajuda de Custo.
Guilherme Augusto Batista Carvalho		Conselho Administrativo		(42) 3398-9600	institucional@ibgh.org.br	R\$ -	R\$ -	R\$ 500,00	R\$ -	R\$ -	Conselheiro	Valor referido a Ajuda de Custo.
Maro Aurélio Campos Fátima		Presidente		(42) 3398-9600	institucional@ibgh.org.br	R\$ -	R\$ -	R\$ -	R\$ -	R\$ -	Contrato PJ	
Bruno Pereira Reginoto	002/2018	Superintendência de Relações Institucionais	Tend Desenvolvimento e Projetos Superintendência Relações Institucionais	(42) 3398-9600	brunofreginoto@ibgh.org.br	R\$ -	R\$ -	R\$ 33.500,00	R\$ -	R\$ 33.500,00	Contrato PJ	
Gilberto Torres Alves Junior	006/2018	Diretoria de Planejamento	Somar metas e cdao em Responsabilidade Social	(42) 3398-9600	institucional@ibgh.org.br	R\$ -	R\$ -	R\$ 16.000,00	R\$ -	R\$ 16.000,00	Contrato PJ	
Martine Perpetua da Silva	003/2019	Diretoria Administrativo	A/E Assessoria em Gestão Empresarial Diretoria Administrativa	(42) 3398-9600	institucional@ibgh.org.br	R\$ -	R\$ -	R\$ 14.000,00	R\$ -	R\$ 14.000,00	Contrato PJ	
Kasser Rodrigues Ramos	001/2019	Diretoria Geral	Carteria Interacional Diretoria Geral	(42) 3398-9600	institucional@ibgh.org.br	R\$ -	R\$ -	R\$ 31.000,00	R\$ -	R\$ 31.000,00	Contrato PJ	
Roberto Leandro de Carvalho Garcia	007/2019	Diretoria Operacional	RG Servicos Administrativos, Assessoria e Consultoria	(42) 3398-9600	institucional@ibgh.org.br	R\$ -	R\$ -	R\$ 23.000,00	R\$ -	R\$ 23.000,00	Contrato PJ	
Rudson Tendo da Silva	006/2019	Diretoria Financeira	Soms, Consultoria e Services Diretoria Financeira	(42) 3398-9600	institucional@ibgh.org.br	R\$ -	R\$ -	R\$ 23.000,00	R\$ -	R\$ 23.000,00	Contrato PJ	
Albino Contabilidade	008/2017	Gerência de Processos	Albino Contabilidade	(42) 3398-9600	institucional@ibgh.org.br	R\$ -	R\$ -	R\$ 9.308,61	R\$ -	R\$ 10.780,00	Contrato PJ	
Albino Contabilidade	010/2018	Control Interno	Albino Contabilidade	(42) 3398-9600	institucional@ibgh.org.br	R\$ -	R\$ -	R\$ 29.300,00	R\$ -	R\$ 29.300,00	Contrato PJ	
Carlos Alexandre Peres Ferrera	008/2019	Contabilidade	Carlos Ferrera Consulting	(42) 3398-9600	institucional@ibgh.org.br	R\$ -	R\$ -	R\$ 7.500,00	R\$ -	R\$ 7.500,00	Contrato PJ	
Amândia dos Santos Fernandes SA	004/2019	Assessoria jurídica	Amândia SA Sociedade Individual de Advocacia	(42) 3398-9600	institucional@ibgh.org.br	R\$ -	R\$ -	R\$ 4.500,00	R\$ -	R\$ 4.500,00	Contrato PJ	
Agnes Carandelli Carpiado Neto	002/2019	Assessoria jurídica	Carandelli Carpiado Sociedade Individual de Advocacia	(42) 3398-9600	institucional@ibgh.org.br	R\$ -	R\$ -	R\$ 12.000,00	R\$ -	R\$ 12.000,00	Contrato PJ	
Estelcio Costa Dalho	009/2019	Superintendência de Gestão e Planejamento	Dalho Empreendimentos e Eventos Superintendência de Relações Institucionais	(42) 3398-9600	institucional@ibgh.org.br	R\$ -	R\$ -	R\$ 33.000,00	R\$ -	R\$ 33.000,00	Contrato PJ	
Filano Mesquita da Silva	010/2019	Assessoria de Planejamento	FIS design consultoria assessorias	(42) 3398-9600	institucional@ibgh.org.br	R\$ -	R\$ -	R\$ 12.000,00	R\$ -	R\$ 12.000,00	Contrato PJ	

Fonte: DMS EXTRALDOS, PPG, Gestão de contratos e da documentação oficiais.

NOTA: Assembleia geral será formada por membros do conselho fiscal e conselho administrativo para deliberar de assuntos pertinentes a organização social na brevidade mediante remuneração.

ASSINATURA DO RESPONSÁVEL

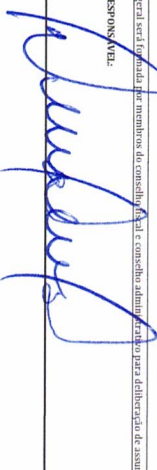



MS/ANO: Outubro/2019

Nome das empresas e do responsável	Contato	Cargos	Endereço	Telefone	E-mail	Valor Proposta (R\$)	Valor 15% (R\$)	Salário do Mês (R\$)	Prêmio (R\$)	Prêmio Descontado (R\$)	Valor Líquido (R\$)	Modalidade de contratação	Obs
Gerlândia Camargo Calheiros de Souza		Gerência Administrativa		(62) 3998-9600	institucional@ibgh.org.br	R\$ -	R\$ -	R\$ 10.501,74	R\$ -	R\$ -	R\$ 8.146,34	Contrata	
Sala Cláudia Cláudia Marcel		Gerência de Contratos		(62) 3998-9600	salac@ibgh.org.br	R\$ -	R\$ -	R\$ 10.200,00	R\$ -	R\$ -	R\$ 9.094,57	Contrata	
Saulo Pires Martins		Gerência Financeira		(62) 3998-9600	institucional@ibgh.org.br	R\$ -	R\$ -	R\$ 9.687,60	R\$ -	R\$ -	R\$ 7.419,16	Contrata	
Essevia Costa Andrade		Conselho Fiscal		(62) 3998-9600	institucional@ibgh.org.br	R\$ -	R\$ -	R\$ -	R\$ -	R\$ -	R\$ -	Conselheiro	
Edinaldo Rodrigues Vieira Moura		Conselho Fiscal		(62) 3998-9600	institucional@ibgh.org.br	R\$ -	R\$ -	R\$ -	R\$ -	R\$ -	R\$ -	Conselheiro	
Daer Meng Trabira Trombin		Conselho Fiscal		(62) 3998-9600	institucional@ibgh.org.br	R\$ -	R\$ -	R\$ -	R\$ -	R\$ -	R\$ -	Conselheiro	
Marco Aurélio Campos Patro		Presidente do Conselho		(62) 3998-9600	institucional@ibgh.org.br	R\$ -	R\$ -	R\$ -	R\$ -	R\$ -	R\$ -	Conselheiro	Valor referência Ajuda de Custo.
Aurálio Oliveira Passos		Vice-Presidente do Conselho		(62) 3998-9600	institucional@ibgh.org.br	R\$ -	R\$ -	R\$ 5000,00	R\$ -	R\$ -	R\$ 5000,00	Conselheiro	Valor referência Ajuda de Custo.
Paulo Danilo Ferreira		Conselho Administrativo		(62) 3998-9600	institucional@ibgh.org.br	R\$ -	R\$ -	R\$ 5000,00	R\$ -	R\$ -	R\$ 5000,00	Conselheiro	Valor referência Ajuda de Custo.
Reidner Davino de Sousa		Conselho Administrativo		(62) 3998-9600	institucional@ibgh.org.br	R\$ -	R\$ -	R\$ 5000,00	R\$ -	R\$ -	R\$ 5000,00	Conselheiro	Valor referência Ajuda de Custo.
Messiano Trombin		Conselho Administrativo		(62) 3998-9600	institucional@ibgh.org.br	R\$ -	R\$ -	R\$ 5000,00	R\$ -	R\$ -	R\$ 5000,00	Conselheiro	Valor referência Ajuda de Custo.
Larizete Correia de Matêdo		Conselho Administrativo		(62) 3998-9600	institucional@ibgh.org.br	R\$ -	R\$ -	R\$ 5000,00	R\$ -	R\$ -	R\$ 5000,00	Conselheiro	Valor referência Ajuda de Custo.
Michaël Luiz Ezeves Fedejre Simas		Conselho Administrativo		(62) 3998-9600	institucional@ibgh.org.br	R\$ -	R\$ -	R\$ 5000,00	R\$ -	R\$ -	R\$ 5000,00	Conselheiro	Valor referência Ajuda de Custo.
Sônia Lucia Carvalho		Conselho Administrativo		(62) 3998-9600	institucional@ibgh.org.br	R\$ -	R\$ -	R\$ 5000,00	R\$ -	R\$ -	R\$ 5000,00	Conselheiro	Valor referência Ajuda de Custo.
Claudia de Paula Guimarães		Conselho Administrativo		(62) 3998-9600	institucional@ibgh.org.br	R\$ -	R\$ -	R\$ 5000,00	R\$ -	R\$ -	R\$ 5000,00	Conselheiro	Valor referência Ajuda de Custo.
Egon Rafael dos Santos Oliveira		Conselho Administrativo		(62) 3998-9600	institucional@ibgh.org.br	R\$ -	R\$ -	R\$ 5000,00	R\$ -	R\$ -	R\$ 5000,00	Conselheiro	Valor referência Ajuda de Custo.
João Alberto Alvaranga		Conselho Administrativo		(62) 3998-9600	institucional@ibgh.org.br	R\$ -	R\$ -	R\$ 5000,00	R\$ -	R\$ -	R\$ 5000,00	Conselheiro	Valor referência Ajuda de Custo.
Guilherme Augusto Barbosa Carvalho		Conselho Administrativo		(62) 3998-9600	institucional@ibgh.org.br	R\$ -	R\$ -	R\$ 5000,00	R\$ -	R\$ -	R\$ 5000,00	Conselheiro	Valor referência Ajuda de Custo.
Marco Aurélio Campos Patro		Presidente		(62) 3998-9600	institucional@ibgh.org.br	R\$ -	R\$ -	R\$ -	R\$ -	R\$ -	R\$ -	Conselheiro	Valor referência Ajuda de Custo.
Bruno Pereira Riquelme	002/2018	Supervisoria de Relações Institucionais	Trabalho Desenvolvimento e Negócios	(62) 3998-9600	bruno.pereira@ibgh.org.br	R\$ -	R\$ -	R\$ 33.500,00	R\$ -	R\$ -	R\$ 33.500,00	Contrato PJ	
Gilberto Torres Alves Junior	006/2018	Diretoria de Planejamento	Semear Ideias e Gestar em Responsabilidade Social	(62) 3998-9600	institucional@ibgh.org.br	R\$ -	R\$ -	R\$ 16.000,00	R\$ -	R\$ -	R\$ 16.000,00	Contrato PJ	
Marlene Perpêda da Silva	003/2019	Diretora Administrativo	AEE Assessoria em Gestão Empresarial Diretora Administrativa	(62) 3998-9600	institucional@ibgh.org.br	R\$ -	R\$ -	R\$ 14.000,00	R\$ -	R\$ -	R\$ 14.000,00	Contrato PJ	
Nasser Rodrigues Tannus	001/2019	Diretor Geral	Carreira Internacional Diretor Geral	(62) 3998-9600	institucional@ibgh.org.br	R\$ -	R\$ -	R\$ 31.000,00	R\$ -	R\$ -	R\$ 31.000,00	Contrato PJ	
Roberto Leonardo de Carvalho Garcia	007/2019	Diretoria Operacional	RG Serviços Administrativos, Assessoria e Consultoria	(62) 3998-9600	institucional@ibgh.org.br	R\$ -	R\$ -	R\$ 23.000,00	R\$ -	R\$ -	R\$ 23.000,00	Contrato PJ	
Rudson Teodoro da Silva	006/2019	Diretor Financeiro	Santa Consultoria e Serviços Diretor Financeiro	(62) 3998-9600	institucional@ibgh.org.br	R\$ -	R\$ -	R\$ 23.000,00	R\$ -	R\$ -	R\$ 23.000,00	Contrato PJ	
Altus Contabilidade	008/2017	Gerência de Processos	Altus Contabilidade	(62) 3998-9600	institucional@ibgh.org.br	R\$ -	R\$ -	R\$ 9.308,61	R\$ -	R\$ -	R\$ 10.700,00	Contrato PJ	
Altus Contabilidade	010/2018	Comitê Interno	Altus Contabilidade	(62) 3998-9600	institucional@ibgh.org.br	R\$ -	R\$ -	R\$ 29.300,00	R\$ -	R\$ -	R\$ 29.300,00	Contrato PJ	
Carlos Alexandre Pires Ferreira	008/2019	Contabilidade	Carlos Ferreira Consulting	(62) 3998-9600	institucional@ibgh.org.br	R\$ -	R\$ -	R\$ 7.500,00	R\$ -	R\$ -	R\$ 7.500,00	Contrato PJ	
Amélia dos Santos Fernandes Sá	004/2019	Assessoria jurídica	Amélia Sá Sociedade Individual de Advocacia	(62) 3998-9600	institucional@ibgh.org.br	R\$ -	R\$ -	R\$ 4.500,00	R\$ -	R\$ -	R\$ 4.500,00	Contrato PJ	
Agência Camardelli Concato Neto	002/2019	Assessoria jurídica	Camardelli Concato Sociedade Individual de Advocacia	(62) 3998-9600	institucional@ibgh.org.br	R\$ -	R\$ -	R\$ 12.000,00	R\$ -	R\$ -	R\$ 12.000,00	Contrato PJ	
Esperanza Costa Daltro	009/2019	Superintendência de Gestão e Planejamento	Daltr Empreendimentos e Eventos Superintendência de Relações Institucionais	(62) 3998-9600	institucional@ibgh.org.br	R\$ -	R\$ -	R\$ 33.000,00	R\$ -	R\$ -	R\$ 33.000,00	Contrato PJ	
Fátima Mesquita da Silva	011/2019	Assessoria de Planejamento	FMS design consultores associados	(62) 3998-9600	institucional@ibgh.org.br	R\$ -	R\$ -	R\$ 12.000,00	R\$ -	R\$ -	R\$ 12.000,00	Contrato PJ	

FORNTE DOS DADOS EXTRADIDOS: Folha, gestão de contratos e sua documentação oficiais.

NOTA: Assessoria geral será formada por membros do conselho fiscal, conselho administrativo para deliberação de assuntos pertinentes a organização social, tudo baseado na melhor e definitiva remuneração.

ASSINATURA DO RESPONSÁVEL:

Nome dos membros do Departamento Social	Centro	Cargo	Endereço	Videotexto	E-mail	Área de Atuação / Fone (31) 3031	Valor 1º (R\$)	Salário Mensal (R\$)	Demanda Mensal (R\$)	Valor Equilado (R\$)	Modalidade de contratação	Obs.
Cecília de Camargo Caldeira de Souza		Gerente Administrativa		(62) 3998-9600	institucional@ibgh.org.br	R\$ -	R\$	R\$ 10.501,74	R\$ -	R\$ 81.463,41	Céleste	
Sara Chelbi Ghilji Meirel		Gerente de Contratos		(62) 3998-9600	sara.ghilji@ibgh.org.br	R\$ -	R\$	R\$ 10.500,00	R\$ -	R\$ 5.094,57	Céleste	
Saulo Feres Martins		Gerente Financeira		(62) 3998-9600	institucional@ibgh.org.br	R\$ -	R\$	R\$ 5.487,40	R\$ -	R\$ 7.419,16	Céleste	
Escrevão Costa Andrade		Conselho Fiscal		(62) 3998-9600	institucional@ibgh.org.br	R\$ -	R\$	-	R\$ -	R\$ -	Conselheiro	
Ednaldo Rodrigues Vieira Moura		Conselho Fiscal		(62) 3998-9600	institucional@ibgh.org.br	R\$ -	R\$	-	R\$ -	R\$ -	Conselheiro	
Diego Mang Traban Tremblin		Conselho Fiscal		(62) 3998-9600	institucional@ibgh.org.br	R\$ -	R\$	-	R\$ -	R\$ -	Conselheiro	
Marcos Aurélio Campos Palva		Presidente do Conselho		(62) 3998-9600	institucional@ibgh.org.br	R\$ -	R\$	-	R\$ -	R\$ 500,00	Conselheiro	Valor referencial a Ajuda de Custo.
Aurélio Olivetti Passos		Vice-Presidente do Conselho		(62) 3998-9600	institucional@ibgh.org.br	R\$ -	R\$	-	R\$ -	R\$ 500,00	Conselheiro	Valor referencial a Ajuda de Custo.
Pyluo Danilo Ferreira		Conselho Administrativo		(62) 3998-9600	institucional@ibgh.org.br	R\$ -	R\$	-	R\$ -	R\$ 500,00	Conselheiro	Valor referencial a Ajuda de Custo.
Recher Divo de Sousa		Conselho Administrativo		(62) 3998-9600	institucional@ibgh.org.br	R\$ -	R\$	-	R\$ -	R\$ 500,00	Conselheiro	Valor referencial a Ajuda de Custo.
Massimo Tremblin		Conselho Administrativo		(62) 3998-9600	institucional@ibgh.org.br	R\$ -	R\$	-	R\$ -	R\$ 500,00	Conselheiro	Valor referencial a Ajuda de Custo.
Luciane Carneira de Macedo		Conselho Administrativo		(62) 3998-9600	institucional@ibgh.org.br	R\$ -	R\$	-	R\$ -	R\$ 500,00	Conselheiro	Valor referencial a Ajuda de Custo.
Milkaide Laine Escrivão Pellegrini-Silvas		Conselho Administrativo		(62) 3998-9600	institucional@ibgh.org.br	R\$ -	R\$	-	R\$ -	R\$ 500,00	Conselheiro	Valor referencial a Ajuda de Custo.
Sonia Leticia Carneiro		Conselho Administrativo		(62) 3998-9600	institucional@ibgh.org.br	R\$ -	R\$	-	R\$ -	R\$ 500,00	Conselheiro	Valor referencial a Ajuda de Custo.
Cláudia de Paula Guimarães		Conselho Administrativo		(62) 3998-9600	institucional@ibgh.org.br	R\$ -	R\$	-	R\$ -	R\$ 500,00	Conselheiro	Valor referencial a Ajuda de Custo.
Egon Rafael dos Santos Oliveira		Conselho Administrativo		(62) 3998-9600	institucional@ibgh.org.br	R\$ -	R\$	-	R\$ -	R\$ 500,00	Conselheiro	Valor referencial a Ajuda de Custo.
João Alberto Azeiteira		Conselho Administrativo		(62) 3998-9600	institucional@ibgh.org.br	R\$ -	R\$	-	R\$ -	R\$ 500,00	Conselheiro	Valor referencial a Ajuda de Custo.
Galiléia de Aguiar Batista Carneiro		Conselho Administrativo		(62) 3998-9600	institucional@ibgh.org.br	R\$ -	R\$	-	R\$ -	R\$ 500,00	Conselheiro	Valor referencial a Ajuda de Custo.
Marcos Aurélio Campos Palva		Presidente		(62) 3998-9600	institucional@ibgh.org.br	R\$ -	R\$	-	R\$ -	R\$ -	Contrao PJ	
Bruna Pereira Figueredo	007/2018	Supervisora de Relações Institucionais	Trend Desenvolvimento e Negócios - Superintendência Relações Institucionais	(62) 3998-9600	brunadipereira@ibgh.org.br	R\$ -	R\$	-	R\$ -	R\$ 33.500,00	Contrao PJ	
Gilberto Torres Alves Junior	006/2018	Diretor de Planejamento	Senior Ideas - Gestão em Responsabilidade Social	(62) 3998-9600	institucional@ibgh.org.br	R\$ -	R\$	-	R\$ -	R\$ 16.000,00	Contrao PJ	
Marcos Perpetua da Silva	003/2019	Diretor Administrativo	AGE Assessoria em Gestão Empresarial Diretoria Administrativa	(62) 3998-9600	institucional@ibgh.org.br	R\$ -	R\$	-	R\$ -	R\$ 14.000,00	Contrao PJ	
Nilson Rodrigues Tannus	001/2019	Diretor Geral	Carteira Internacional Diretoria Geral	(62) 3998-9600	institucional@ibgh.org.br	R\$ -	R\$	-	R\$ -	R\$ 31.000,00	Contrao PJ	
Roberto Leandro de Carvalho Garcia	007/2019	Diretoria Operacional	RG Services Administrativos, Assessoria e Consultoria	(62) 3998-9600	institucional@ibgh.org.br	R\$ -	R\$	-	R\$ -	R\$ 23.000,00	Contrao PJ	
Rudson Teodoro da Silva	006/2019	Diretoria Financeira	Sens Consultoria e Services Diretoria Financeira	(62) 3998-9600	institucional@ibgh.org.br	R\$ -	R\$	-	R\$ -	R\$ 23.000,00	Contrao PJ	
Albino Contabilidade	008/2017	Gerência de Processos	Albino Contabilidade	(62) 3998-9600	institucional@ibgh.org.br	R\$ -	R\$	-	R\$ -	R\$ 29.200,00	Contrao PJ	
Carlos Alexandre Pires Ferreira	010/2018	Contrôle Interno	Albino Contabilidade	(62) 3998-9600	institucional@ibgh.org.br	R\$ -	R\$	-	R\$ -	R\$ 7.500,00	Contrao PJ	
Amara dos Santos Fernandes SI	004/2019	Assessoria jurídica	Cartas Ferreira Consulting	(62) 3998-9600	institucional@ibgh.org.br	R\$ -	R\$	-	R\$ -	R\$ 4.500,00	Contrao PJ	
Agostinho Camarillo Campelo Neto	002/2019	Assessoria jurídica	Amara SI Sociedade Individual de Advocacia	(62) 3998-9600	institucional@ibgh.org.br	R\$ -	R\$	-	R\$ -	R\$ 12.000,00	Contrao PJ	
Escrevão Costa Daltro	009/2019	Superintendência de Gestão e Planejamento	Camarelli Campelo Sociedade Individual de Advocacia	(62) 3998-9600	institucional@ibgh.org.br	R\$ -	R\$	-	R\$ -	R\$ 33.000,00	Contrao PJ	
Patrícia Mesquita da Silva	011/2019	Assessoria de Planejamento	Public Empowerment e Eventos Superintendência de Relações Institucionais	(62) 3998-9600	institucional@ibgh.org.br	R\$ -	R\$	-	R\$ -	R\$ 12.000,00	Contrao PJ	
Marcialva de Carvalho Mesquita	013/2019	Compliance	PKS design consultores assessoria e recrutamento	(62) 3998-9600	institucional@ibgh.org.br	R\$ -	R\$	-	R\$ -	R\$ 11.500,00	Contrao PJ	

NOTA: Assessoria Geral será formada por membros do conselho fiscal e conselho administrativo para deliberar de assuntos pertinentes a organização social (não havendo nenhuma remuneração).

ASSINATURA DO RESPONSÁVEL:



Nome completo do(a) responsável	Comarca	Emprego	Resposta	Teléfono	E-mail	Assunto do e-mail / Referência (RS)	Valor (R\$)	Salário de Referência (RS)	Prêmios, Projeções e Aposentadoria (RS)	Valor Líquido (RS)	Modalidade de contratação	OBS
Saúl Chahín Galati Marell		Gerência de Contratos		(62) 33998-9600	saugalati@ibgh.org.br	RS - -	RS 10.200,00	RS -	RS -	RS 9.094,57	Contrato	
Saulo Freire Martins		Gerência Financeira		(62) 33998-9600	institucional@ibgh.org.br	RS - -	RS 9.687,60	RS -	RS -	RS 7.419,16	Cedista	
Esmeria Costa Andrade		Conselho Fiscal		(62) 33998-9600	institucional@ibgh.org.br	RS - -	RS -	RS -	RS -	RS -	Conselheiro	
Edmundo Rodrigues Vieira Moura		Conselho Fiscal		(62) 33998-9600	institucional@ibgh.org.br	RS - -	RS -	RS -	RS -	RS -	Conselheiro	
Diego Mariz Trabuco Trambolim		Conselho Fiscal		(62) 33998-9600	institucional@ibgh.org.br	RS - -	RS -	RS -	RS -	RS -	Conselheiro	
Marco Aurélio Campos Pavao		Presidente do Conselho		(62) 33998-9600	institucional@ibgh.org.br	RS - -	RS 500,00	RS -	RS -	RS 500,00	Conselheiro	Valor referêndio a Ajuda de Custos.
Aurálio Oliveira Passos		Vice-Presidente do Conselho		(62) 33998-9600	institucional@ibgh.org.br	RS - -	RS 500,00	RS -	RS -	RS 500,00	Conselheiro	Valor referêndio a Ajuda de Custos.
Paulo Danilo Ferreira		Conselho Administrativo		(62) 33998-9600	institucional@ibgh.org.br	RS - -	RS 500,00	RS -	RS -	RS 500,00	Conselheiro	Valor referêndio a Ajuda de Custos.
Reidner Dávila de Sousa		Conselho Administrativo		(62) 33998-9600	institucional@ibgh.org.br	RS - -	RS 500,00	RS -	RS -	RS 500,00	Conselheiro	Valor referêndio a Ajuda de Custos.
Márcio Trambolim		Conselho Administrativo		(62) 33998-9600	institucional@ibgh.org.br	RS - -	RS 500,00	RS -	RS -	RS 500,00	Conselheiro	Valor referêndio a Ajuda de Custos.
Lucilene Correia de Macedo		Conselho Administrativo		(62) 33998-9600	institucional@ibgh.org.br	RS - -	RS 500,00	RS -	RS -	RS 500,00	Conselheiro	Valor referêndio a Ajuda de Custos.
Mikhael Luiz Esteves Pellegrini Simas		Conselho Administrativo		(62) 33998-9600	institucional@ibgh.org.br	RS - -	RS 500,00	RS -	RS -	RS 500,00	Conselheiro	Valor referêndio a Ajuda de Custos.
Sônia Lucas Carvalho		Conselho Administrativo		(62) 33998-9600	institucional@ibgh.org.br	RS - -	RS 500,00	RS -	RS -	RS 500,00	Conselheiro	Valor referêndio a Ajuda de Custos.
Carla de Paula Guimarães		Conselho Administrativo		(62) 33998-9600	institucional@ibgh.org.br	RS - -	RS 500,00	RS -	RS -	RS 500,00	Conselheiro	Valor referêndio a Ajuda de Custos.
Egon Rafael dos Santos Oliveira		Conselho Administrativo		(62) 33998-9600	institucional@ibgh.org.br	RS - -	RS 500,00	RS -	RS -	RS 500,00	Conselheiro	Valor referêndio a Ajuda de Custos.
João Alberto Albuquerque		Conselho Administrativo		(62) 33998-9600	institucional@ibgh.org.br	RS - -	RS 500,00	RS -	RS -	RS 500,00	Conselheiro	Valor referêndio a Ajuda de Custos.
Galderme Augusto Batista Carvalho		Conselho Administrativo		(62) 33998-9600	institucional@ibgh.org.br	RS - -	RS 500,00	RS -	RS -	RS 500,00	Conselheiro	Valor referêndio a Ajuda de Custos.
Marco Aurélio Campos Pavao		Presidente		(62) 33998-9600	institucional@ibgh.org.br	RS - -	RS -	RS -	RS -	RS -	Conselheiro	
Bruno Pereira Figueiredo	002/2018	Superintendência de Relações Institucionais	Trend Desenvolvimento e Negócios Superintendência de Relações Institucionais	(62) 33998-9600	brunofigueiredo@ibgh.org.br	RS - -	RS 33.500,00	RS -	RS -	RS 33.500,00	Contrato PJ	
Cláudio Torres Alves Junior	006/2018	Diretoria de Planejamento	Semear Récua e Gestão em Responsabilidade Social	(62) 33998-9600	institucional@ibgh.org.br	RS - -	RS 16.000,00	RS -	RS -	RS 16.000,00	Contrato PJ	
Matheus Perfeita da Silva	003/2019	Diretoria Administrativa	AGF Assessoria em Gestão Empresarial Diretoria Administrativa	(62) 33998-9600	institucional@ibgh.org.br	RS - -	RS 31.000,00	RS -	RS -	RS 31.000,00	Contrato PJ	
Nasser Rodrigues Tannus	001/2019	Diretoria Geral	Carreira Interacional Diretoria Geral	(62) 33998-9600	institucional@ibgh.org.br	RS - -	RS 23.000,00	RS -	RS -	RS 23.000,00	Contrato PJ	
Roberto Leander de Carvalho Garcia	007/2019	Diretoria Operacional	RG Serviços Administrativos, Assessoria e Gestão	(62) 33998-9600	institucional@ibgh.org.br	RS - -	RS 23.000,00	RS -	RS -	RS 23.000,00	Contrato PJ	
Rudson Teodoro da Silva	006/2019	Diretoria Financeira	Serviços Consultoria e Serviços Diretoria Financeira	(62) 33998-9600	institucional@ibgh.org.br	RS - -	RS 9.388,61	RS -	RS -	RS 10.780,00	Contrato PJ	
Alfonso Contabilizável	008/2017	Gerência de Processos	Alfonso Contabilizável	(62) 33998-9600	institucional@ibgh.org.br	RS - -	RS 29.300,00	RS -	RS -	RS 29.300,00	Contrato PJ	
Carlos Alexandre Peres Pereira	010/2018	Contrat. Interno	Alfonso Contabilizável	(62) 33998-9600	institucional@ibgh.org.br	RS - -	RS 7.500,00	RS -	RS -	RS 7.500,00	Contrato PJ	
Amândia dos Santos Fernandes Sá	004/2019	Assessoria jurídica	Amândia Sá Sociedade Individual de Advocacia	(62) 33998-9600	institucional@ibgh.org.br	RS - -	RS 4.500,00	RS -	RS -	RS 4.500,00	Contrato PJ	
Agostin Camaralli Campelo Neto	007/2019	Assessoria jurídica	Camaralli Campelo Sociedade Individual de Advocacia	(62) 33998-9600	institucional@ibgh.org.br	RS - -	RS 12.000,00	RS -	RS -	RS 12.000,00	Contrato PJ	
Esmeria Costa Daltro	009/2019	Superintendência de Gestão e Planejamento	Daltro Empreendimentos e Eventos Superintendência de Relações Institucionais	(62) 33998-9600	institucional@ibgh.org.br	RS - -	RS 33.400,00	RS -	RS -	RS 33.400,00	Contrato PJ	
Marilucia de Carvalho Mesquita	011/2019	Assessoria de Planejamento	FMS design consultoria assessoria e treinamento	(62) 33998-9600	institucional@ibgh.org.br	RS - -	RS 12.000,00	RS -	RS -	RS 12.000,00	Contrato PJ	
Marilucia de Carvalho Mesquita	013/2019	Compliance	M Carvalho Mesquita consultoria, assessoria e treinamento	(62) 33998-9600	institucional@ibgh.org.br	RS - -	RS 11.500,00	RS -	RS -	RS 11.500,00	Contrato PJ	

**NOTA:** Assinatura eletrônica será formada por meio de assinatura digital e o conselho administrativo para a deliberação de assuntos pertinentes a organização social não havendo nenhuma remuneração.

**ASSINATURA DO RESPONSÁVEL:**